البلاد

www.albiladpress.com

لكل البلاد

Year: 14 السنة
No: 4832 العدد
الخميس THU
6 JAN 2022 6 يناير
3 Jamada-2 1443 3 جمادى الثانية
ISSN 1985-8566 رقم التسجيل

20 صفحة - 220 فلسًا
e-mail: local@albiladpress.com

اشترك أو جدد اشتراكك في البلاد

لعام كامل بقيمة 25 د.ب

واحصل على فرصة الفوز بسيارة!

اشترك الآن!

38880016 | 38491919 | 39111991

تاريخ السحب
2022/1/7

تسهيلات للسيارات Tasheelat Automotive

• الأسعار لا تشمل الضريبة المضافة • تطبق الشروط والأحكام

البلاد
www.albiladpress.com
السنة 14 Year:
العدد 4832 No:
الخميس THU
6 يناير 6 JAN 2022
3 جمادى الثانية 3 Jamada-2 1443
رقم التسجيل ISSN 1985-8566
لكل البلاد
20 صفحة - 220 فلسًا
e-mail: local@albiladpress.com

القحطاني: ضعف "أوميكرون" أمام المتطعمين نتج عنه تقليل دخول الحالات إلى المستشفى والعناية

نجاح الحملة الوطنية بتطعيم 83 % بـ "المنشطة"

المنامة - بنا

أكد استشاري الأمراض المعدية بالمستشفى العسكري عضو الفريق الوطني الطبي للتصدي لفيروس كورونا (كوفيد- 19)، أن مضاعفات المتحور الجديد (أوميكرون) أقل من المتحورات السابقة لفيروس كورونا، خصوصاً عند الحالات القائمة الحاصلة على الجرعة المنشطة، على الرغم من انتشاره المتسارع عالمياً إذ يتم التعامل معه وفق الاستراتيجيات والخطط الموضوعة لذلك، وهو ما نتج عنه حتى الآن نسب قليلة لدخول المستشفى أو العناية المركزة مقارنة بالدول الأخرى، حيث بلغ عدد الحالات القائمة بالمستشفى بتاريخ 4 يناير 2022، 13 حالة فقط أي ما نسبته 0.2 % من إجمالي الحالات القائمة التي بلغت 5909 حالة.

ونوه القحطاني إلى أن الوتيرة المتسارعة والكبيرة للحملة الوطنية للتطعيم دليل على الوعي المجتمعي بأهمية التطعيمات والجرعة المنشطة وهو ما عزز التقدم الذي وصلت إليه المملكة في مواجهة الفيروس، حيث تم تطعيم ما نسبته 83 % حتى اليوم من إجمالي المؤهلين لأخذ الجرعة المنشطة مما يسهم في حماية المجتمع من آثار المتحور الجديد (أوميكرون). (05)

سياحيون يتوقعون زيادة 50 % بحركة السفر إلى نيويورك

البلاد | هبة محسن

أجمعت فعاليات سياحية على أن فتح خط طيران مباشر مع الولايات المتحدة الأميركية سيساهم في إنعاش قطاع الطيران وسفر البحرينيين والخليجيين إلى أميركا. وأفادوا في تصريحات خاصة لـ "البلاد الاقتصادي" بأن السفر بغرض السياحة إلى الولايات المتحدة الأميركية سيصبح أكثر طلبا، كما أن المملكة تعتبر نقطة حيوية لسفر كثير من الخليجيين إلى أميركا. وتوقعوا زيادة لا تقل عن 50 % في أعداد المسافرين مع افتتاح خط الطيران المباشر إلى المدن الأميركية. (18)

سند لقوة الدفاع وعون لقوات الأمن العام... جلالة الملك:

الحرس الوطني قوة حامية للدفاع عن سيادة واستقرار الوطن

المنامة - بنا

استقبل عاهل البلاد القائد الأعلى صاحب الجلالة الملك حمد بن عيسى آل خليفة، أمس، في قصر الصافرية رئيس الحرس الوطني الفريق أول ركن سمو الشيخ محمد بن عيسى آل خليفة، وعددا من كبار الضباط، حيث رفعوا إلى المقام السامي لجلالته أخلص التهاني وأصدق التبريكات بمناسبة الذكرى الخامسة والعشرين لتأسيس الحرس الوطني.

وخلال اللقاء، أعرب جلالة الملك عن شكره وتقديره لسمو رئيس الحرس الوطني لدور سموه فيما وصل إليه هذا الصرح العسكري الوطني من كفاءة وتطوير وجاهزية عالية، مثنياً على الجهود المخلصة التي يبذلها كافة منتسبي الحرس الوطني بكل اقتدار ونجاح، مؤكداً جلالته أن الحرس الوطني أصبح قوة حامية للدفاع عن سيادة الوطن وأمنه واستقراره ومكتسباته الحضارية والتنموية وسنداً لقوة دفاع البحرين وعوناً لقوات الأمن العام. (02)

جلالة الملك مستقبلا سمو رئيس الحرس الوطني

استهداف صاروخي لقاعدة تضم قوات أميركية ببغداد

بغداد - وكالات

ذكرت مصادر أمنية وعسكرية عراقية أن صاروخ كاتيوشا أصاب قاعدة عسكرية عراقية تستضيف قوات أميركية بالقرب من مطار بغداد الدولي، أمس الأربعاء.

وقال بيان للجيش العراقي: "عثرت القوات الأمنية على منصة لإطلاق الصواريخ عليها صاروخ" في حي الجهاد بغرب بغداد.

وذكرت المصادر أن الهجوم لم يسفر عن وقوع إصابات.

وبينما لم تعلن أي جهة مسؤوليتها عن الهجمات الأخيرة، توعدت فصائل عراقية متحالفة مع إيران بالرد على مقتل القائد العسكري الإيراني قاسم سليماني والقيادي في الحشد الشعبي العراقي أبو مهدي المهندس. (12)

"بنايات" لا يشمل تراخيص المباني الحكومية

البلاد | سيدعلي المحافظة

عصام خلف

أكد وزير الأشغال وشؤون البلديات والتخطيط العمراني عصام خلف أن نظام الخدمات الإلكترونية بموقع الوزارة كان وما زال يقبل إدخال طلبات الإضافات، إلى جانب الرخص الجديدة للمباني الحكومية المقدمة عن طريق البلديات وأمانة العاصمة.

ولفت إلى أنه لم يتم تزويد أي جهة حكومية بصلاحية تقديم الطلبات عبر نظام "بنايات" مهما كان نوع الطلبات، نظرًا للمتطلبات والآليات الخاصة التي تتطلبها تلك الجهات، والتي تختلف عن متطلبات وآليات تقديم الطلبات عن طريق المكاتب الهندسية.

وأشار إلى أنه وبناء على ذلك بإمكان البلديات وأمانة العاصمة التقديم لطلبات رخص البناء الجديدة والتعديلات والإضافات بجميع أنواعها للمباني الحكومية الخدمية على موقع الوزارة.

جاء ذلك في رده على توصية لمجلس بلدي المحرق بشأن حصر إصدار تراخيص البناء للمرافق الحكومية والخدمية العامة وغيرها ببلدية المنطقة.

تنفيذاً لأمر سمو ولي العهد رئيس الوزراء لحصر وتقييم الأضرار

فريق "الأشغال والبلديات" يتفقد المنازل المتضررة باللوزي

المنامة - بنا

تنفيذاً لأمر ولي العهد رئيس مجلس الوزراء صاحب السمو الملكي الأمير سلمان بن حمد آل خليفة بوضع حلول مستدامة للبنى التحتية في المناطق التي شهدت تجمعات لمياه الأمطار، بجانب مواصلة تحديث وتطوير شبكات تصريف مياه الأمطار وتعزيز مقومات البنى التحتية بمعايير عالية لضمان جودتها واستدامتها بالتماشي مع خطط تسريع وتيرة الإنجاز التي يجب أن يلازمها التنفيذ المتقن للأفكار المطروحة والحلول المبتكرة في المجالات كافة، قام فريق عمل من وزارة الأشغال وشؤون البلديات والتخطيط العمراني بزيارة تفقدية إلى عدد من منازل المواطنين في منطقة اللوزي، للاطمئنان على أوضاعها وحصر الأضرار عقب الأجواء الممطرة التي حلت على مملكة البحرين خلال الأيام الماضية، وما صاحبها من تضرر لمنازل عدد من المواطنين، إذ تم حصر الأضرار وتقييمها لاتخاذ الإجراءات اللازمة. وأشار الفريق إلى أن الزيارات ستستمر حتى الانتهاء من حصر جميع الأضرار.

> الزيارات مستمرة حتى الانتهاء من حصر الأضرار

وحضر الزيارة ممثلون عن المحافظة الشمالية، وممثلون عن لجنة تقييم الاضرار التابعه لوزارة الأشغال وشؤون البلديات والتخطيط العمراني، وممثلون عن وزارة الداخلية وعضو المجلس البلدي بالمحافظة الشمالية زينب الدرازي.

ومن جانبهم، تقدم المواطنون بخالص الشكر والتقدير إلى صاحب السمو الملكي ولي العهد رئيس مجلس الوزراء على أمر سموه بوضع حلول مستدامة للبنى التحتية في المناطق التي شهدت تجمعات لمياه الأمطار، واهتمام سموه بكل ما يتعلق بالمواطنين.

منع عبوات المياه البلاستيكية أقل من 200 ملليلتر من الأحد

أعلنت وزارة الصناعة والتجارة والسياحة على مواقع التواصل الاجتماعي عن قرب دخول القرار الوزاري رقم 77 لسنة 2021 الخاص بمنع تصنيع أو استيراد أو تداول عبوات وأكواب المياه البلاستيكية ذات الأحجام التي تقل عن 200 مليلتر حيز التنفيذ بتاريخ 9 يناير 2022، والذي تم نشره في الجريدة الرسمية رقم 3540 بتاريخ 8 يوليو 2021 بقرار من وزير الصناعة والتجارة والسياحة زايد الزياني، حيث جاء في المادة الثانية من القرار أنه يعمل به من اليوم التالي لمضي 6 أشهر على تاريخ نشره في الجريدة الرسمية.

وبهذه المناسبة، صرح الوكيل المساعد للتجارة المحلية والخارجية الشيخ حمد بن سلمان آل خليفة بأن صدور القرار الوزاري المعني بمنع تصنيع أو استيراد أو تداول عبوات وأكواب المياه البلاستيكية ذات الأحجام التي تقل عن 200 مليلتر، هو قرار يتوافق مع التوجهات العالمية والوطنية على صعيد الحفاظ على البيئة وتقليل المخلفات البلاستيكية. (19)

الشيخ حمد بن سلمان

فرض آليات تأمين على الرسوم البلدية التجارية

البلاد | محرر الشؤون المحلية

أفاد وزير الأشغال وشؤون البلديات والتخطيط العمراني عصام خلف بأن الوزارة قد قامت ومن خلال لجنة توحيد الإجراءات بدراسة المطالبة بإيداع مبلغ تأمين لفتح حساب الرسوم البلدية استنادا إلى النقطة رقم (15.2.6) الواردة بالدليل المالي الموحد، والتي تنص على "الحصول على الضمانات لسداد المبالغ المستحقة لها في تواريخ استحقاقها، كالحصول على ضمانات مصرفية أو تأمين نقدي من العملاء ما كان ذلك ممكنا"، والتي تشمل جميع أنواع الحسابات البلدية دون استثناء، على ألا تقل قيمة الضمان عن 100 دينار أو ما يساوي الرسم الشهري لثلاثة أشهر أيهما أعلى. (06)

في البلاد

إنشاء 24 مبنى أكاديميا 05

» كشف وزير التربية والتعليم ماجد النعيمي عن أن الخطة الإنشائية للوزارة تتضمن إنشاء 24 مبنى أكاديميًا في المدارس القائمة بمختلف المحافظات، تضم نحو 400 فصل دراسي.

"ألبا" تحقق 1.6 مليون طن متري في 2021 19

» سجلت شركة ألمنيوم البحرين ش.م.ب. "ألبا"، رقمًا قياسيًا جديدًا في عملياتها الإنتاجية بإنتاج بلغ 1,561,222 طن متري للعام 2021 تزامنًا مع احتفال الشركة باليوبيل الذهبي لعملياتها التشغيلية.

تونس... محاكمة شخصيات بارزة 12

» قررت النيابة العامة بتونس إحالة رئيس حركة النهضة، راشد الغنوشي، ورئيس الحكومة الأسبق والأمين العام لحزب "تحيا تونس"، يوسف الشاهد، ورئيس حزب "قلب تونس"، نبيل القروي، ووزير الدفاع الأسبق، عبدالكريم الزبيدي، إلى الدائرة الجنائية.

"الوطني" يطلق "تمويل التعليم" 17

» أعلن بنك البحرين الوطني (NBB) عن طرحة لبرنامج "تمويل التعليم"، وهو منتج تمويلي يهدف إلى تزويد الأفراد بمجموعة من الحلول والخيارات التي تغطي المصروفات المالية اللازمة لمختلف المستويات الأكاديمية.

فعاليات جديدة على مضمار "الحلبة" 14

» عشاق رياضة السيارات على موعد جديد من العديد من الفعاليات التي تنطلق على مضمار حلبة البحرين الدولية "موطن رياضة السيارات في الشرق الأوسط" من خلال فعاليات "بتلكو فتنس" الجمعة المقبل، وفعالية الحلبة لك للسيارات والدراجات النارية السبت.

سنداً لقوة الدفاع وعوناً لقوات الأمن العام... جلالة الملك:

الحرس الوطني قوة حامية للدفاع عن سيادة واستقرار الوطن

جلالة الملك يستقبل سمو رئيس الحرس الوطني

المنامة - بنا

استقبل عاهل البلاد القائد الأعلى صاحب الجلالة الملك حمد بن عيسى آل خليفة، أمس، في قصر الصافرية رئيس الحرس الوطني الفريق أول ركن سمو الشيخ محمد بن عيسى آل خليفة، وعددا من كبار الضباط، حيث رفعوا إلى المقام السامي لجلالته أخلص التهاني وأصدق التبريكات بمناسبة الذكرى الخامسة والعشرين لتأسيس الحرس الوطني. وخلال اللقاء، أعرب جلالة الملك عن شكره وتقديره لسمو رئيس الحرس الوطني لدور سموه فيما وصل إليه هذا الصرح العسكري الوطني من كفاءة وتطوير وجاهزية عالية، مثنياً حفظه الله على الجهود المخلصة التي يبذلها كافة منتسبي الحرس الوطني بكل اقتدار ونجاح، مؤكداً جلالته أن الحرس الوطني أصبح قوة حامية للدفاع عن سيادة الوطن وأمنه واستقراره ومكتسباته الحضارية والتنموية وسنداً لقوة دفاع البحرين وعوناً لقوات الأمن العام. وكلف جلالة الملك القائد الأعلى سمو رئيس الحرس الوطني بنقل تحياته وتهانيه لكافة رجال الحرس الوطني البواسل، وتمنياته لهم بدوام التوفيق والسداد في مختلف مواقع عملهم المشرفة. وأعرب سمو رئيس الحرس الوطني عن بالغ الشكر والتقدير وعظيم الامتنان لصاحب الجلالة على توجيهات جلالته السديدة ورعايته الكريمة ودعمه الكبير للحرس الوطني ومنتسبيه حتى أصبح الحرس الوطني على قدر كبير من الجاهزية والكفاءة، سائلاً الله تبارك وتعالى أن يحفظ جلالته ويديمه ذخراً وعزاً وفخراً للوطن العزيز وشعبه الكريم.

جلالة الملك يتسلم عملاً فنياً من الرسام سفارنوف

العلاقات الثنائية مع روسيا عميقة

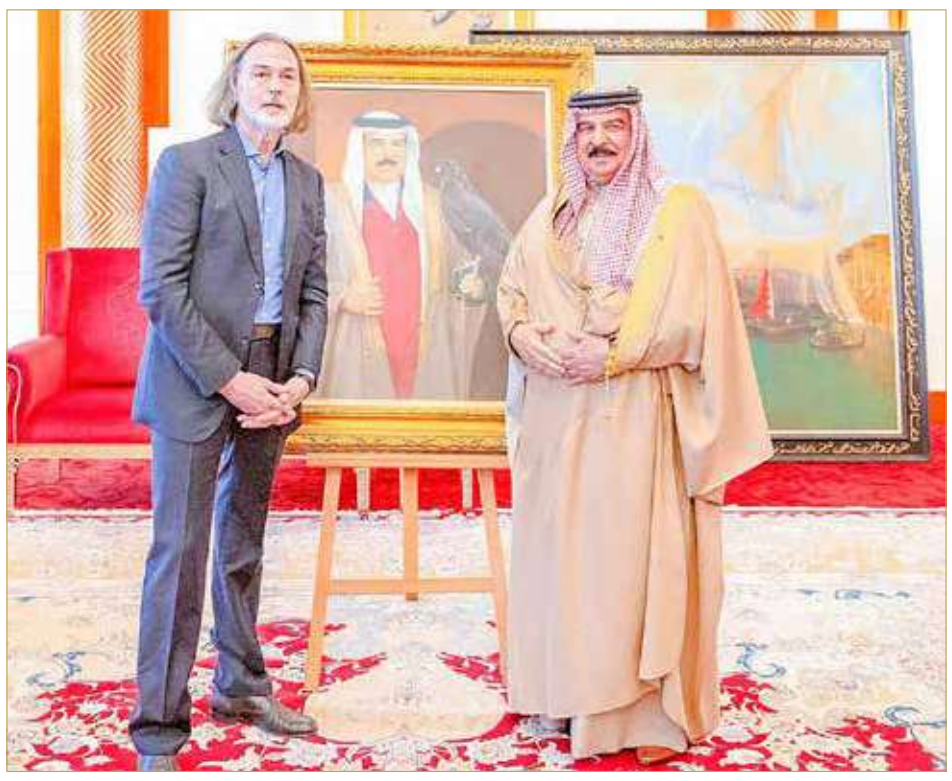

جلالة الملك المفدى يستقبل الرسام الروسي

المنامة - بنا

استقبل عاهل البلاد صاحب الجلالة الملك حمد بن عيسى آل خليفة، أمس، في قصر الصافرية، الرسام الروسي نيكاس سفارنوف، حيث تشرف بإهداء جلالة الملك المفدى عملاً فنياً مميزاً.

وأعرب جلالة العاهل عن شكره للفنان الروسي على هذا الإهداء، مشيداً بما يتمتع به من مهارة وكفاءة وما يقدمه من أعمال فنية راقية ومتميزة.

وأكد جلالته على عمق العلاقات الثنائية وروابط الصداقة الوثيقة التي تجمع بين مملكة البحرين وروسيا الاتحادية، متمنياً جلالته للرسام الروسي نيكاس سفارنوف دوام التوفيق والنجاح في أعماله الفنية.

فتح المجال أمام المستثمرين الراغبين في إعادة التدوير... عبدالله بن حمد:

إدارة المخلفات الإلكترونية والكهربائية بأحدث الأساليب

المنامة - بنا

أصدر الممثل الشخصي لجلالة الملك رئيس المجلس الأعلى للبيئة سمو الشيخ عبدالله بن حمد آل خليفة قرارا وزاريا بشأن إدارة المخلفات الإلكترونية والكهربائية في إطار الجهود التي يبذلها المجلس الأعلى للبيئة لتطوير المنظومة التشريعية لحماية الأوساط البيئية ومواكبة التوجهات الأممية والدولية في مواجهة التحديات البيئية في ظل تنامي إنتاج المخلفات الإلكترونية نتيجة الطفرة الاستهلاكية للأجهزة الالكترونية والكهربائية.

وقال سمو الشيخ عبدالله بن حمد آل خليفة إن هذا القرار يستهدف تنظيم عملية إدارة المخلفات الإلكترونية والكهربائية بطريقة سليمة وآمنة ومستدامة، من خلال استخدام أحدث الأساليب والطرق المستخدمة دوليًا لضمان السيطرة على هذه المخلَّفات والمحافظة على الصحة العامة والبيئة، مشيرًا سموه إلى ان أحكام هذا القرار ستكون سارية على المنتج والناقل والقطاعات المتخصصة في ممارسة نشاط إعادة التدوير والمعالجة لهذا النوع من المخلفات.

وأكد سموه حرص المجلس الأعلى للبيئة على تقديم الدعم اللازم للقطاعات المتخصصة في إعادة التدوير لا سيما أن هذا القرار سيساهم في فتح المجال أمام المستثمرين الراغبين بالدخول في مجال إعادة تدوير المخلفات الإلكترونية والكهربائية، شريطة الالتزام باستخدام التقنيات والممارسات الصديقة للبيئة، موضحا سموه أن مملكة البحرين تحظى ببيئة خصبة للاستثمار في إدارة المخلفات وأن هناك الكثير من النماذج المحلية التي يحتذى بها في إدارة المخلفات، والتي أثبتت كفاءتها في السوق المحلية في مجال إعادة التدوير.

سمو الشيخ عبدالله بن حمد

القيادة تتلقى شكر خادم الحرمين

المنامة - بنا

تلقى ملك البلاد صاحب الجلالة الملك حمد بن عيسى آل خليفة، وولي العهد رئيس مجلس الوزراء صاحب السمو الملكي الأمير سلمان بن حمد آل خليفة برقيتي شكر جوابيتين من عاهل المملكة العربية السعودية الشقيقة خادم الحرمين الشريفين الملك سلمان بن عبدالعزيز آل سعود، وذلك ردا على برقيتي التعزية والمواساة التي بعث بها جلالته وسموه لأخيهما خادم الحرمين الشريفين في وفاة صاحب السمو الملكي الأمير نهار بن سعود بن عبدالعزيز آل سعود رحمه الله.

كما تلقى صاحب السمو الملكي ولي العهد رئيس مجلس الوزراء برقية شكر جوابية مماثلة من أخيه ولي العهد نائب رئيس مجلس الوزراء وزير الدفاع بالمملكة العربية السعودية الشقيقة صاحب السمو الملكي الأمير محمد بن سلمان آل سعود.

94 سلعة غذائية أساسية لا تُطبق عليها القيمة المضافة

المياه

المياه المعدنية الطبيعية	المياه الغازية (مياه الصودا) **(تستثنى منها المحتوية على سكر أو مواد تحلية أخرى أو منكهة)**
المياه الاصطناعية | الجليد والثلج	

أغذية الرضع وصغار الأطفال

أغذية أساسها اللبن واللبن المعدل المحضر بديلا للبن الأم **(تستثنى منها المحتوية على الكاكاو)**

الألبان ومشتقاتها

الحليب: حليب طازج وطويل الأجل بأصنافه المتوفرة في الأسواق غير محلى بالسكر أو أي مواد تحلية أخرى أو منكهة	**أجبان طازجة (غير منضجه أو غير مخثرة)، بما في ذلك جبن مصل اللبن وجبن اللبن المخثر:** مثل جبن الريكوتا، البروكيو، الجبن القريش "كوتاج "، كريمة مضاعفة، والموزريلا وجبنة الفيتا
لبن رائب (زبادي): تشمل جميع الأصناف سواءً كانت مركزة أو محتوية على سكر مضاف أو مواد تحلية أخرى أو منكهة، أو محتوية كذلك على فواكه أو أثمار قشرية (مكسرات) أو كاكاو	**الأجبان المعالجة:** وتشمل شرائح الجبن وأنواع الجبنة القابلة للدهن وجبنة البارميزان
	مشتقات الألبان الأخرى: مثل القشطة واللبنة

منتجات الخبز

خبز عادي (عيش) بأنواعه خبز | فطائر بأنواعها	بسكويت | غيرها من منتجات المخابز، وإن كانت تحتوى أي حشوات مالحة أو محلاة مثل الكاكاو
كعك (يشمل البقصم والكماش) **(بإستثناء الجاتوه (الكيك))**	

الخضروات والفواكه

البطاطا (البطاطس) الطازجة أو المبردة: كافة أصناف البطاطس **(باستثناء الأنواع المجمدة والبطاطا الحلوة)**	**خضروات أخرى طازجة أو مبردة:** باذنجان، فليفلة أو فلفل، سبانخ أو سبانخ نيوزيلندي وسبانخ كبيرة الورق، زيتون، يقطين وقرع، كوسة، باميا، بقدونس، كزبرة
بندورة طازجة أو مبردة: كافة أصناف البندورة	**حمضيات طازجة أو مجففة:** برتقال بما فيه المر، "يوسفي"ماندرين، ليمون طازج، ليمون جاف
بصل وثوم، طازج أو مبرد: بصل وثوم للطعام (أخضر أو يابس القشرة)	**فواكه طازجة أو مجففة:** تمر طازج (رطب)، تمر مكنوز، أناناس، جوافة، منجة
خس طازج أو مبرد: خس (مكبب)	**فواكه طازجة:** عنب، بطيخ أخضر، بطيخ أصفر (شمام وقاوون)، تفاح، كمثرى، مشمش، كرز حامض، كيوي، رمان **(باستثناء الأنواع المجمدة)**
خيار وقثاء، خيار محبب، طازجة أو مبردة: جزر ولفت بقلي	
بقول قرنية مقشورة أو غير مقشورة، طازجة أو مبردة: بازلاء، لوبيا وفاصوليا، فول	

اللحوم والأسماك

طيور من الأنواع الأليفة الصالحة للأكل طازجة أو مبردة: دجاج طازج أو قطع بعظم أو بدون، دجاج مبرد أو قطع بعظم أو بدون **(باستثناء الأنواع المجمدة)**	**جمال وحيوانات أخرى من فصيلة الجمال:** طازجة أو مبردة، لحوم وأحشاء وأطراف أخرى صالحة للأكل من جمال مجمدة
لحوم فصيلة الأبقار، طازجة أو مبردة: ذبائح كاملة أو أنصاف ذبائح، قطع أخرى من الذبائح بعظمها، دون عظام **(باستثناء الأنواع المجمدة)**	**أسماك طازجة أو مبردة:** سمك تونه ذات زعانف صفراء، سمك تونة ذات عيون كبيرة، سمك تونة الاطلنطي والمحيط الهادي ذات زعانف زرقاء، تونة جنوبية ذات زعانف زرقاء، سهوه (قباب)، صده (شروي)، سمك كنعد (دراك أو خباط)، سمك بياض (حمام وخضره وصال)، سمك سيبريم (شعوميات مثل شعم، سبيطي، نهاش، فسكر، قرقفان، كوفر)، سمك هامور مثل "برطام، شنينو، قطو، ناجل، السمان"، سمك شعري (شعور)، سمك حمراء (مثل عصمودي)، سمك نقرور، سمك بوري مثل"ميد وبياح"، سمك صافي، سمك باراكودا (عقام، دويلمي، قد) **(باستثناء الأنواع المجمدة)**
لحوم فصيلة الضأن أو الماعز، طازجة أو مبردة: ذبائح كاملة وأنصاف ذبائح حملان، طازجة أو مبردة، ذبائح كاملة وأنصاف ذبائح، قطع أخرى بعظمها، دون عظام، لحوم فصيلة الماعز، أحشاء وأطراف صالحة للأكل من فصيلتي الضأن والماعز **(باستثناء الأنواع المجمدة)**	

أنواع البن والشاي وحب الهال

البن: محمص وغير محمص **(باستثناء الأصناف منزوعة الكافيين)**

الشاي (بما فيه المنكهة): شاي أخضر (غير مخمر) في عبوات مباشرة **(باستثناء ما يزيد وزن محتواها عن 3 كيلوغرام)**، غيرها من أنواع الشاي أخضر **(باستثناء المخمر)**، شاي مغلف بأكياس صغيرة **(باستثناء ما يزيد وزنه عن 3 جرام)**، شاي أسود (مخمر) وشاي مخمر جزئيا، في عبوات أخرى

حب الهال: الحب الكامل، مجروش أو مسحوق

الزيوت

زيت الزيتون: زيت العصرة الأولى (زيت بكر)

البيض

بيض طيور طازج أو محفوظ أو مطبوخ: بيض بقشره

الحنطة والأرز

حنطة (قمح) عادية، حنطة (قمح) رفيعة، دقيق حنطة (قمح) **(باستثناء الدقيق المخلوط بالكاكاو)**	أرز مضروب كليا أو جزئيا وإن كان ممسوحا أو ملمعا **(باستثناء الأرز الأسمر)**

السكر والملح

السكر: سكر مصفى مكرر بلوري متفاوت النعومة | **الملح:** ملح عادي للطعام

1820 خدمة حكومية لا تُطبق عليها القيمة المضافة

@BahrainNBR
www.nbr.gov.bh
80008001
للمعلومات و الاستفسارات
الجهاز الوطني للإيرادات
National Bureau for Revenue

تنسيق التعاون بين قوة الدفاع و"الخارجية"

المنامة - بنا

استقبل القائد العام لقوة دفاع البحرين المشير الركن الشيخ خليفة بن أحمد آل خليفة، في القيادة العامة، أمس الأربعاء، وزير الخارجية عبداللطيف الزياني، بحضور وزير شؤون الدفاع الفريق الركن عبدالله النعيمي.

وتم خلال اللقاء استعراض التعاون والتنسيق المشترك بين قوة دفاع البحرين ووزارة الخارجية.

حضر اللقاء رئيس القضاء العسكري رئيس محكمة التمييز العسكرية اللواء حقوقي يوسف فليفل.

القائد العام يلتقي عبدالله بن أحمد

المنامة - بنا

استقبل القائد العام لقوة دفاع البحرين المشير الركن الشيخ خليفة بن أحمد آل خليفة، في القيادة العامة أمس، نائب الأمين العام لمجلس الدفاع الأعلى وكيل وزارة الخارجية للشؤون السياسية رئيس مجلس أمناء مركز البحرين للدراسات الاستراتيجية والدولية والطاقة "دراسات" الشيخ عبدالله بن أحمد آل خليفة.

وفي بداية اللقاء، رحب القائد العام لقوة دفاع البحرين بنائب الأمين العام لمجلس الدفاع الأعلى وكيل وزارة الخارجية للشؤون السياسية رئيس مجلس أمناء مركز البحرين للدراسات الإستراتيجية والدولية والطاقة.

حضر اللقاء قائد سلاح الجو الملكي البحريني اللواء الركن طيار الشيخ حمد بن عبدالله آل خليفة، وعدد من كبار ضباط قوة دفاع البحرين.

◆ للفنانة هلا بنت محمد برحاب قلعة الشيخ سلمان بن أحمد الفاتح

ناصر بن حمد يرعى افتتاح معرض "البرقع" الأحد المقبل

المنامة - بنا

برعاية ممثل جلالة الملك للأعمال الإنسانية وشؤون الشباب سمو الشيخ ناصر بن حمد آل خليفة، سيتم افتتاح معرض الفنانة الشيخة هلا بنت محمد آل خليفة في الساعة السابعة مساء من يوم الأحد 9 يناير 2021 برحاب قلعة الشيخ سلمان بن أحمد الفاتح، ويستمرّ المعرض "البرقع" إلى 13 يناير 2021.

يأتي هذا المعرض التشكيلي، "البرقع"، وليدًا للظروف الاستثنائية المربكة التي تحيط بكلّ تفاصيل حياتنا منذ حلّت بربوعنا وفي العالم الجائحة الراهنة، فضيّقت علينا معيشنا اليوميّ وألزمتنا بمتطلّبات التوقّي من مفاعيلها وتجنّب آثارها. غير أنّ قسوة الظرف الاستثنائي يمكن أن تكون أيضًا دافعًا ملهمًا لإبداعٍ يقارب الأشياء بجمالية مخصوصة تقيم جسرًا بين موروثنا الشعبي وذاكرتنا التراثية فيما يتعلّق بالقنص كجزء أصيل من رياضات الآباء والأجداد ومن ثقافة الأسرة البحرينية في تجلّياتها التقليدية التي يجسّدها برقع الطير من جهة، وإحدى مفردات حياتنا الراهنة من جهة أخرى، ضمن هذا الظرف الاستثنائي، وهي الكمامة. كان البرقع وسيلة لإشعار الطائر القنّاص بالطمأنينة ومنحه السكينة والهدوء، والحالة التي نعيش منذ شهور طويلة جعلت من الكمامة وقايةً من العدوى وجالبة لشيء من الطمأنينة بإزاء وباءٍ يجول بيننا متخفّيًا ولا تدركه العين. لكأنّ الزوج الكمامة/البرقع في هذا المعرض، ومن بعيد الماضي المورث إلى قريب اللحظة الحاضرة رباطٌ وثيق بين ثقافتنا الأصيلة الجميلة ووسائلنا الحديثة في حياتنا الحاضرة.

سمو الشيخ ناصر بن حمد

وتأتي رعاية سمو الشيخ ناصر بن حمد آل خليفة لمعرض "البرقع" حلقة أخرى في سلسلة العقد الوضيء الذي تنتظمه مواقفُ سموّه ومبادراته وأعماله كلّها في دعم الحراك الثقافي والفنّي وحفظ الموروث الوطني العريق الغنيّ، وتعزيز إشعاعه واستدامة ما يختزنه من طاقة دافعة نحو استشراف المستقبل بعزم الإقامة في هذا العالم على نحو أجمل. وما فتئ سموه يجمع في خصاله وسيرته وأعماله كافة، معنيَي الأصالة الواثقة والحداثة الطامحة.

◆ تشكيل فرق لتمثيل المملكة في المشاركات الخارجية ... خالد بن حمد يوجه:

دراسة إدراج لغة الإشارة ضمن الأنشطة الطلابية

الرفاع - المكتب الإعلامي لسمو الشيخ خالد بن حمد بن عيسى آل خليفة:

استقبل النائب الأول لرئيس المجلس الأعلى للشباب والرياضة رئيس الهيئة العامة للرياضة رئيس اللجنة الأولمبية البحرينية سمو الشيخ خالد بن حمد آل خليفة بمكتب سموه بقصر الوادي، وزير التربية والتعليم ماجد النعيمي. وفي بداية اللقاء، رحب سمو الشيخ خالد بن حمد آل خليفة بوزير التربية والتعليم، ونقل له تحيات عاهل البلاد صاحب الجلالة الملك حمد بن عيسى آل خليفة، وتمنيات جلالته لجميع منتسبي وزارة التربية والتعليم دوام التوفيق والنجاح، في تأدية مهامهم وواجباتهم، بما يتوافق مع رؤية الحكومة برئاسة ولي العهد رئيس مجلس الوزراء صاحب السمو الملكي الأمير سلمان بن حمد آل خليفة لتحقيق أهداف رؤية البحرين 2030. وبحث سموه مع الوزير السبل لمواصلة تطوير الأنشطة الطلابية، من خلال تنفيذ البرامج المتنوعة التي تهدف إلى تشجيع طلبة المدارس على المشاركة الحقيقية في هذه الأنشطة بما فيها الرياضية، والذي ينعكس على تطوير الرياضة المدرسية، لتكون قادرة على تشكيل فرق لتمثيل المملكة في مختلف المشاركات الخارجية. ووجه سمو الشيخ خالد بن حمد آل خليفة وزير التربية والتعليم لدراسة مقترح إدراج لغة الإشارة ضمن الأنشطة الطلابية، والذي يهيئ البيئة الملائمة للطلاب من ذوي العزيمة، استغلال هذه اللغة في المشاركة الفاعلة في مختلف البرامج والأنشطة، مشيدا سموه بجهود الوزارة لتهيئة الطلبة والطالبات في بيئة تربوية شبابية تعمل على تعزيز دور الطلاب في المشاركة والتفاعل، والذي يسهم في أهمية مواصلة العطاء ويدفعهم نحو إطلاق العنان لطاقاتهم وقدراتهم التي تثري الحركة المدرسية. من جانبه، أعرب وزير التربية والتعليم عن تقديره للجهود والدعم الكبير الذي يقدمه سمو الشيخ خالد بن حمد آل خليفة للحركة الرياضية، وهو ما يسهم في تبني العديد من البرامج المتنوعة التي تخدم هذا القطاع ويسهم في تطوير منظومته، مؤكدا أن وزارة التربية والتعليم ستسخر كافة الإمكانيات لدعم جهود سموه في تنفيذ الخطط والبرامج التي من شأنها أن تسهم في تطور الأنشطة الطلابية المختلفة.

5 متهمين يحتجزون حرية فتيات لممارسة الدعارة

المنامة - النيابة العامة

صرح رئيس نيابة الاتجار بالأشخاص بان النيابة العامة أنجزت تحقيقاتها في واقعة اتجار بالأشخاص وأمرت بإحالة 5 متهمين إلى المحكمة الجنائية وتحددت لنظرها جلسة بتاريخ 18 يناير 2022 أمام المحكمة الكبرى الجنائية الأولى.

وتعود تفاصيل الواقعة الى ورود بلاغ من سفارة إحدى الدول مفاده احتجاز المجني عليهن في أحد الفنادق بمنطقة المنامة من قبل المتهمين والاتجار بهم والزامهم بمديونيات من خلالها تمكنوا من إجبارهن على ممارسة الدعارة لقاء مبالغ مالية لدفع المبلغ المترتب في ذمتهن مقابل حصولهن على حريتهن.

تخريج دورة تأسيسية متخصصة للضباط

المنامة - بنا

حضر رئيس هيئة الأركان الفريق الركن ذياب النعيمي صباح أمس الأربعاء، تخريج إحدى الدورات التأسيسية المتخصصة للضباط بإحدى وحدات قوة دفاع البحرين.

وبعد تقديم إيجاز عن الدورة وما اشتملت عليه من مواد نظرية عسكرية وتطبيقات ميدانية تفضل رئيس هيئة الأركان بتوزيع الجوائز التقديرية على الخريجين وهنأهم على المستوى المتميز الذي ظهروا به، وعبر عن شكره وتقديره لخريجي الدورة والمدربين على الجهود التي بذلوها في تحقيق متطلبات هذه الدورة بنجاح.

حضر التخريج قائد الدفاع الجوي الملكي اللواء الركن الشيخ خالد بن علي آل خليفة، ومدير التدريب العسكري اللواء الركن صلاح السعد، وعدد من كبار ضباط قوة دفاع البحرين.

◆ وزير الخارجية يؤكد أهمية توثيق الصلات البرلمانية المشتركة

تقوية التنسيق مع الاتحاد الأوروبي تجاه القضايا الدولية

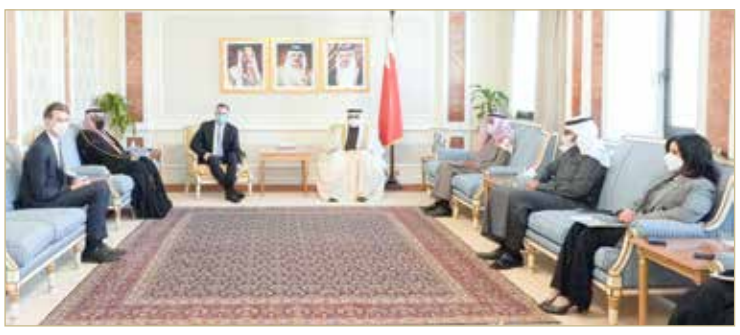

المنامة - وزارة الخارجية

استقبل وزير الخارجية عبداللطيف الزياني، أمس الأربعاء، بمقر وزارة الخارجية، رئيس لجنة الشؤون الخارجية في البرلمان الأوروبي ديفيد أليستر.

وخلال اللقاء، أشاد وزير الخارجية بعمق علاقات التعاون التي تربط بين مملكة البحرين والاتحاد الأوروبي، مشيرًا إلى أهمية مثل هذه الزيارات؛ لتعزيز التعاون المشترك بين الجانبين لما يربط بينهما من مصالح مشتركة، مؤكدًا أهمية الدبلوماسية البرلمانية في توثيق الصلات والتعاون بين الدول.

من جانبه، أعرب أليستر عن سعادته بزيارة مملكة البحرين ولقاءاته كبار المسؤولين، مستعرضًا علاقات الصداقة المتميزة التي تجمع بين مملكة البحرين والاتحاد الأوروبي، مؤكدًا حرص الاتحاد الأوروبي على مواصلة التعاون المشترك مع مملكة البحرين وتقوية أطر التنسيق تجاه مختلف القضايا الإقليمية والدولية.

تم خلال اللقاء بحث سبل تطوير وتعزيز التعاون المشترك بين مملكة البحرين والاتحاد الأوروبي خدمةً للمصالح المشتركة، وتبادل وجهات النظر بشأن مستجدات الأوضاع السياسية والأمنية في المنطقة، وانعكاساتها على الأمن والاستقرار فيها.

حضر اللقاء عضو مجلس النواب النائب عبدالله الذوادي، ورئيس قطاع الشؤون الأوروبية بوزارة الخارجية أحمد القرينيس.

تطوير الشراكات الاقتصادية مع الهند

◆ الزياني يبحث مع البرلمان الأوروبي تفعيل الاتفاقيات

زيادة حجم المبادلات التجارية مع دول العالم

المنامة - وزارة الصناعة والتجارة والسياحة

استقبل وزير الصناعة والتجارة والسياحة زايد الزياني بمكتبه سفير جمهورية الهند لدى مملكة البحرين بيوش شريفاستاف، جرى خلال اللقاء بحث عدد من الموضوعات ذات الاهتمام المشترك.

كما تم استعراض العلاقات التاريخية العريقة والشراكة الإستراتيجية التي تربط مملكة البحرين بجمهورية الهند الصديقة، مؤكداً الوزير أهمية استثمار هذه العلاقات والتي تمتد إلى مئات السنين في تطوير العلاقات الاقتصادية المشتركة بين البلدين الصديقين. وفي ذات السياق، أشار وزير الصناعة والتجارة والسياحة إلى البيئة الاستثمارية الجاذبة في مملكة البحرين والامتيازات والتسهيلات التي تتيحها الحكومة للمستثمرين في داخل البحرين خارجها، لافتاً إلى أهميتها في الارتقاء بالعلاقات الاقتصادية والتجارية بالشكل الذي يحقق الأهداف المشتركة بين البلدين.

المنامة - وزارة الصناعة والتجارة والسياحة

اجتمع وزير الصناعة والتجارة والسياحة زايد الزياني مع رئيس لجنة الشؤون الخارجية بالبرلمان الأوروبي ديفيد ماك أليستر، بحضور النائب عبدالله الذوادي وبحضور الوكيل المساعد للتجارة المحلية والخارجية الشيخ حمد بن سلمان آل خليفة، حيث جرى خلال الاجتماع استعراض عدد من الموضوعات والقضايا ذات الصلة بالشأن الاقتصادي، والتي تركز على العلاقات الاقتصادية المشتركة، وسبل تعزيزها، إضافة إلى تفعيل الاتفاقيات المشتركة بين أقطاب القطاع الخاص في كلا الجانبين، وزيادة حجم الاستفادة من خبرات كل طرف للآخر.

وأشار الوزير خلال اللقاء على حرص مملكة البحرين بتوثيق علاقاتها بمختلف المؤسسات والفعاليات العالمية، وتقديرها لكافة الجهود التي تقوم بها والهادفة بشكل أساسي إلى تعزيز الشراكات العالمية وتحقيق الانفتاح والمواءمة بين كل شعوب العالم، لافتا الى توجهات الحكومة وإستراتيجياتها التي تعزز آليات التعاون مع هذه المؤسسات.

وفي السياق ذاته لفت الوزير إلى أهمية ودور القطاع الخاص في توطيد العلاقات المشتركة، وزيادة حجم المبادلات التجارية، مشيراً في هذا الصدد إلى العروض المتميزة التي تقدمها حكومة البحرين للمستثمرين من جميع أنحاء العالم، والتي أسهمت بشكل كبير في جعلها وجهةً وخياراً أول للعديد من المشاريع الضخمة، كما تطرق إلى الإجراءات الميسرة التي تنتهجها الحكومة في سبيل تعزيز القطاع الاقتصادي وتشجيع المشروعات الكبرى للإقامة في البحرين. من جانبه، أعرب رئيس لجنة الشؤون الخارجية بالبرلمان الأوروبي عن اعجابه بالتقدم الملحوظ الذي تشهده مملكة البحرين في كافة الأصعدة خصوصاً على الصعيد الاقتصادي والاستثماري والدور الذي تلعبه الحكومة في جذب الاستثمارات العالمية والمشاريع الرائدة إلى مملكة البحرين.

مشيدا بكفاءات "ألبا" الوطنية ... محمد بن مبارك:

تعزيز استدامة الاقتصاد الوطني

المنامة - بنا

استقبل نائب رئيس مجلس الوزراء سمو الشيخ محمد بن مبارك آل خليفة بمكتبه بقصر القضيبية، أمس الأربعاء، رئيس مجلس إدارة شركة ألمنيوم البحرين "ألبا" الشيخ دعيج بن سلمان بن دعيج آل خليفة، والرئيس التنفيذي للشركة علي البقالي؛ بمناسبة الاحتفال باليوبيل الذهبي على إنشاء الشركة.

وخلال اللقاء، أعرب سمو الشيخ محمد بن مبارك آل خليفة عن تقديره للدور المهم الذي تقوم به شركة ألمنيوم البحرين "ألبا" في دعم المسيرة التنموية الشاملة بقيادة عاهل البلاد صاحب الجلالة الملك حمد بن عيسى آل خليفة، وجهود الحكومة برئاسة ولي العهد رئيس مجلس الوزراء صاحب السمو الملكي الأمير سلمان بن حمد آل خليفة حفظه الله، لتعزيز؛ استدامة الاقتصاد الوطني، مشيدًا سموه بالمسيرة المتميزة للشركة على امتداد 50 عاماً حققت خلالها الكثير من الإنجازات التي رسخت من مكانة مملكة البحرين في صناعة الألمنيوم والصناعات التحويلية على الصعيد العالمي، وتؤكد ما لدى الشركة من كفاءات وطنية مؤهلة ومدربة، وحجم الجهود التي يبذلها الشيخ دعيج بن سلمان بن دعيج آل خليفة وأعضاء مجلس إدارة الشركة لزيادة إنتاجيتها وتعزيز قدرتها التنافسية، متمنيًا للشركة ولكافة منتسبيها دوام النجاح والتوفيق.

من جانبه، أعرب الشيخ دعيج بن سلمان بن دعيج آل خليفة وعلي البقالي عن خالص شكرهما لسمو الشيخ محمد بن مبارك آل خليفة على استقبالهما، وتقديرهما اهتمام سموه بشركة ألمنيوم البحرين "ألبا" وتعزيز دورها في دعم القطاع الصناعي بمملكة البحرين.

وقدم الشيخ دعيج بن سلمان بن دعيج آل خليفة هدية تذكارية إلى سمو الشيخ محمد بن مبارك آل خليفة، بمناسبة مرور 50 عاماً على بدء العمليات التشغيلية لشركة ألمنيوم البحرين "ألبا".

إنشاء 24 مبنى أكاديميا يضم 400 فصل

مدينة عيسى - وزارة التربية والتعليم

وزير التربية والتعليم

أكد وزير التربية والتعليم ماجد النعيمي سعي الوزارة الدائم إلى تطوير البيئة التعليمية في المدارس، من خلال توفير البنية التحتية الملائمة والمساندة لعملية التعليم والتعلم، إذ قامت في هذا الإطار بوضع خطة إنشائية تمتد حتى العام 2030 تغطي احتياجات مملكة البحرين من المدارس الجديدة والمباني الأكاديمية؛ لمواكبة النمو في أعداد الطلبة، وتلبية احتياجات المناطق السكانية الجديدة.

وأضاف الوزير أن الخطة الإنشائية للوزارة تتضمن إنشاء 24 مبنى أكاديميًا في المدارس القائمة بمختلف المحافظات، تضم حوالي 400 فصل دراسي، بهدف رفع الطاقة الاستيعابية للمدارس في مختلف المراحل الدراسية، بحسب المساحات المتوافرة، إلى جانب توفير البيئة المدرسية المناسبة لاستيعاب المشروعات التطويرية النوعية التي تنفذها الوزارة.

آلية خليجية موحدة لمواجهة المواد الخطرة

المنامة - وزارة الداخلية

شارك وفد من الدفاع المدني في الاجتماع الثالث لفريق العمل المعني بالوقاية من المواد الخطرة بدول مجلس التعاون لدول الخليج العربية، الذي أقيم بمقر الأمانة لمجلس التعاون بالمملكة العربية السعودية الشقيقة.

وتم خلال الاجتماع استعراض توصيات الاجتماع الثلاثين للمديرين العامين للدفاع المدني بدول المجلس، ومن أبرزها تنسيق التعاون بين الفرق الميدانية لدى كل دولة لمواجهة حوادث المواد الخطرة، ووضع آلية موحدة لتسهيل عملية طلب الدعم المشترك في حال الاستجابة الميدانية الطارئة، بالإضافة لمناقشة ما يتعلق بإقرار الدليل الاسترشادي لإجراءات التعامل المشترك والتنظيم الهيكلي "الإطار العام" للفرق، وآلية الربط بين الإدارات والتنسيق فيما بينها.

سمو محافظ الجنوبية يشيد بجهود "الإعلام الأمني" في تعزيز التعاون

دعم نهج التواصل والتفاعل المجتمعي

المنامة - وزارة الداخلية

استقبل محافظ الجنوبية سمو الشيخ خليفة بن علي بن خليفة آل خليفة، المدير العام للإدارة العامة للإعلام والثقافة الأمنية بوزارة الداخلية العميد محمد بن دينه، بحضور نائب المحافظ العميد عيسى الدوسري.

وفي مستهل اللقاء، أشاد سمو المحافظ بالجهود التي تقوم بها الإدارة العامة للإعلام والثقافة الأمنية في تعزيز التعاون والتنسيق الإعلامي بين المحافظة الجنوبية ومختلف وسائل الإعلام، بما يدعم نهج التواصل والتفاعل المجتمعي الذي تنشده المحافظة.

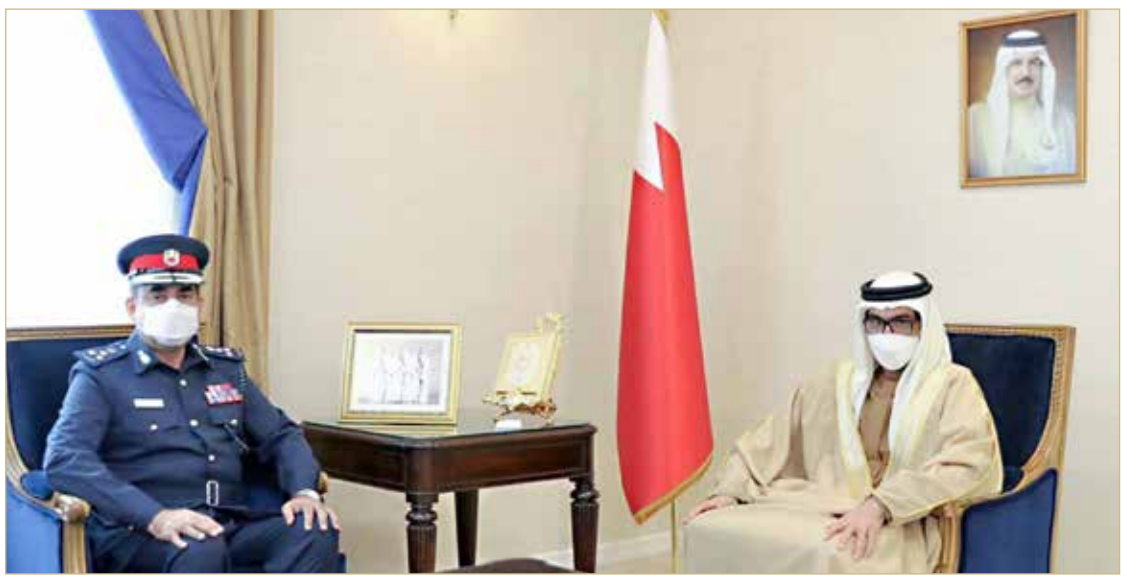

من جانبه، أعرب العميد محمد بن دينه عن جزيل شكره وتقديره لسمو المحافظ على ما يوليه من اهتمام لتوثيق التواصل المستمر مع الإدارة العامة للإعلام والثقافة الأمنية، منوها بحرص سموه على تعزيز التعاون المشترك بين الجانبين.

الحضور الثقافي السعودي يثري الحراك المحلي

المنامة - هيئة الثقافة والآثار

استقبلت رئيسة هيئة البحرين للثقافة والآثار الشيخة مي بنت محمد آل خليفة، في مكتبها أمس، السفير الشيخ علي بن عبدالرحمن آل خليفة، بمناسبة تعيينه الجديد سفيرًا لمملكة البحرين لدى المملكة العربية السعودية.

وأكدت الشيخة مي بنت محمد آل خليفة أهمية العلاقات الحضارية والتاريخية الوثيقة التي تجمع مملكة البحرين بالمملكة العربية السعودية.

وقالت إن سفراء البحرين يلعبون دورًا مهمًا في تعزيز الروابط التي تجمع البحرين مع الدول الشقيقة والصديقة، مشيدة بالحضور الثقافي السعودي الذي يثري على الدوام الحراك المحلي للمملكة بمشاريع وبرامج ثقافية عديدة.

من جانبه، توجه الشيخ علي بن عبدالرحمن آل خليفة بالشكر إلى هيئة البحرين للثقافة والآثار على عملها وجهودها من أجل الحفاظ على المكتسبات الثقافية البحرينية وتعزيز التواصل الإنساني ما بين المملكة وشعوب وحضارات العالم، مبديًا استعداده من أجل العمل مع الهيئة من أجل استمرارية العلاقات الثقافية المتينة ما بين البلدين الشقيقين.

القحطاني: ضعف "أوميكرون" أمام المتطعمين نتج عنه تقليل دخول الحالات إلى المستشفى والعناية

نجاح الحملة الوطنية بتطعيم 83 % بـ "المنشطة"

المنامة - بنا

أكد استشاري الأمراض المعدية بالمستشفى العسكري عضو الفريق الوطني الطبي للتصدي لفيروس كورونا (كوفيد19-) المقدم طبيب مناف القحطاني، أن مملكة البحرين تضع صحة وسلامة المواطنين أولوية قصوى في كافة مسارات تعاملها مع فيروس كورونا منذ بدء الجائحة وحتى اليوم، وجميع القرارات التي تم اتخاذها تصب في تحقيق هذا الهدف الأسمى.

وأشار إلى أن مملكة البحرين تسير في الاتجاه الصحيح فيما تتخذه من إجراءات في كافة مراحل التعامل مع الفيروس بما فيها التعامل مع المتحور الجديد (أوميكرون) - والذي تبين أن مضاعفاته أقل من المتحورات السابقة لفيروس كورونا، خصوصاً عند الحالات القائمة الحاصلة على الجرعة المنشطة، على الرغم من انتشاره المتسارع عالمياً – حيث يتم التعامل معه وفق الاستراتيجيات والخطط الموضوعة لذلك، وهو ما نتج عنه حتى الآن نسب قليلة لدخول المستشفى أو العناية المركزة مقارنة بالدول الأخرى، حيث بلغ عدد الحالات القائمة بالمستشفى بتاريخ 4 يناير 2022، 13 حالة فقط أي ما نسبته 0.2 % من إجمالي الحالات القائمة التي بلغت 5909 حالة.

ونوه القحطاني إلى أن الوتيرة المتسارعة والكبيرة للحملة الوطنية للتطعيم دليل على الوعي المجتمعي بأهمية التطعيمات والجرعة المنشطة وهو ما عزز التقدم الذي وصلت إليه المملكة في مواجهة الفيروس، حيث تم تطعيم ما نسبته 83 % حتى اليوم من إجمالي المؤهلين لأخذ الجرعة المنشطة مما يسهم في حماية المجتمع من آثار المتحور الجديد (أوميكرون).

وأشار القحطاني إلى أهمية الالتزام التام من جميع أفراد المجتمع بالإجراءات الاحترازية والتدابير الوقائية، إلى جانب المواصلة في أخذ التطعيمات والجرعات المنشطة وفق البروتوكولات المقررة لكل تطعيم أو جرعة منشطة في مواعيدها المقررة، حفاظا على صحة وسلامة الجميع.

ثقافة عمالية

يرفع الإنذار والتنبيه من ملف الموظف بعد 6 أشهر

فصل العامل من الخدمة بعد 5 عقوبات إدارية

زاوية أسبوعية بصحيفة البلاد لتقديم إضاءات قانونية عن قانون العمل بالقطاع الأهلي وشرحها بشكل مبسط.
كما تستقبل معدة الزاوية استفسارات القراء لعرضها على الشخصيات القانونية والمتخصصة للإجابة عنها وتقديم الإيضاح بشأن تطبيقات القانون.

إعداد: منى المطلق

للتواصل:
Muna.almutlaq
@albiladpress.com

» ما الجزاءات التأديبية التي يحق للمؤسسة تفعيلها؟

المادة (75) الجزاءات التأديبية التي يجوز توقيعها على العامل وفقا لأنظمة العمل ولوائح الجزاءات بالمنشأة هي:

1. التنبيه الشفوي .
2. الانذار الكتابي .
3. تأجيل موعد استحقاق العلاوة السنوية مدة لا تتجاوز ثلاثة أشهر.
4. الوقف عن العمل مع الخصم من الراتب لمدة لا تجاوز شهرا في السنة ولا تزيد على خمسة أيام في المرة الواحدة.
5. تأجيل الترقية عند استحققها لمدة لا تزيد على سنة.
6. الفصل من الخدمة وفقا لأحكام هذا القانون.

ويوقع الجزاء المنصوص عليه في البند (3) في المنشآت التي يوجد بها نظام العلاوات.

» متى ترفع هذه الجزاءات؟

المادة (77) ترفع الجزاءات التأديبية التي توقع على العامل بانقضاء الفترات التالية:

أ. ستة أشهر في حالة الإنذار الكتابي والتنبيه الشفوي.
ب. سنة في حال الوقف عن العمل مع الخصم من الراتب وتأجيل موعد استحقاق العلاوة السنوية وتأجيل الترقية.

- ويتم الرفع إذا تبين أن سلوك العامل وأداءه لعمله مرضيان.
- ويترتب على رفع الجزاء اعتباره كأنه لم يكن بالنسبة للمستقبل.
- وترفع أوراق الجزاء وكل إشارة إليه وما يتعلق به من ملف العامل.

عقار بالعكر معرض تجاري

البلاد وافق مجلس أمانة العاصمة على مقترح هيئة التخطيط والتطوير العمراني بشأن تغيير تصنيف عقار في منطقة العكر الشرقي 623 من عقار يحمل تصنيف غير المخططة الى تصنيف مناطق المعارض التجارية، وذكرت اللجنة الفنية أن العقار لا يحتوي على مبان قائمة، كما أن التصنيف المقترح يتماشى مع العقارات المجاورة.

تقليل المدة الزمنية للإجراءات 80 %... "التخطيط":

أتمتة 39 خدمة إلكترونية في منصة "تخطيط"

البلاد | ليلى مال الله | تصوير: رسول الحجيري

كشف القائم بأعمال مدير إدارة المشاريع والاستثمار بهيئة التخطيط العمراني الشيخ حمد بن خالد آل خليفة أن المنصة الإلكترونية "تخطيط" بالتعاون مع هيئة بالتعاون مع هيئة المعلومات والحكومة الإلكترونية التي تم إطلاقها حديثا ستشمل بعد استكمال جميع مراحلها على 39 خدمة إلكترونية بعد إعادة هندستها وتحسين جودتها، في إطار التوجه نحو التحول الإلكتروني، ما سيجعل المدة الزمنية اللازمة للإجراءات الخدمية أقل بنسبة تصل إلى 80 %.

وأوضح في اجتماع مجلس امانة العاصمة أن المرحلة الأولى من تدشين منصة "تخطيط " تتضمن 6 خدمات تشمل خدمة تقاسيم الأراضي الجزئية والرئيسة، وخدمة دمج الأراضي، وخدمات تصنيف وتغيير تصنيف الأراضي، إلى جانب دراسات المشروعات ذات الطبيعة الخاصة بمخططات تقاسيم وهو ما يعادل 40 % من إجمالي عدد الطلبات للهيئة.

وأضاف أن المرحلة الثانية من تدشين المنصة ستشمل 22 خدمة وهي ما تتضمن 45 % من إجمالي عدد الطلبات للهيئة، في حين أن المرحلة الثالثة من مشروع المنصة تضم 11 خدمة بما يعادل 15 % من إجمالي عدد الطلبات للهيئة.

ولفت إلى أنه تم توقيع اتفاقات مستوى الخدمة، بالتعاون مع القطاع الخاص عبر إسناد بعض الخدمات له منها تقييم 21 خدمة، والتي تهدف إلى تحسين هذه الاتفاقات بما لا يتعدى 10 أيام داخليا و30 يوما خارجيا.

واستعرض الدليل الخاص بإجراءات هيئة التخطيط والتطوير العمراني (الدليل الموحد) يهدف إلى توحيد وتفسير الاشتراطات الفنية المعتمدة للخدمات المقدمة لدى الهيئة وتوفير المعلومات التي تساعد مقدم الطلب على إعداد المستندات اللازمة وعرض الاشتراطات والتشريعات المتعلقة بالخدمات التخطيطية باللغتين العربية والإنجليزية.

مشاورات بعد الاجتماع

عضو مجلس أمانة العاصمة مها آل شهاب

بما يعادل 10 % من قيمة الإيجار الشهري... خلف:

فرض آليات تأمين على الرسوم البلدية التجارية

البلاد أفاد وزير الأشغال وشؤون البلديات والتخطيط العمراني عصام خلف بأن الوزارة قد قامت ومن خلال لجنة توحيد الإجراءات بدراسة المطالبة بإيداع مبلغ تأمين لفتح حساب الرسوم البلدية استنادا إلى النقطة رقم (15.2.6) الواردة بالدليل المالي الموحد، والتي تنص على "الحصول على الضمانات لسداد المبالغ المستحقة لها في تواريخ استحقاقها، كالحصول على ضمانات مصرفية أو تأمين نقدي من العملاء ما كان ذلك ممكنا"، والتي تشمل جميع أنواع الحسابات البلدية دون استثناء، على ألا تقل قيمة الضمان عن 100 دينار أو ما يساوي الرسم الشهري لثلاثة أشهر أيهما أعلى.

وذكر أن الوزارة تعمل حاليا على وضع الآليات لتنفيذ توصية مجلس امانة العاصمة بفرض تأمين مالي على الرسوم البلدية على الأفراد والشركات (للغرض التجاري) باحتساب مبلغ التأمين بما يعادل 10 % من قيمة الإيجار الشهري على ألا يقل المبلغ عن 300 دينار كحد أدنى، وأن يتم استرداده في حالة غلق حساب المستهلك ما لم يكن هناك التزامات مالية أخرى بذمته وضمان سلاسة الإجراءات عند خصم المبالغ أو ردها إلى المشتركين.

رئيس مجلس أمانة العاصمة

2248 مخالفة نظافة بـ "الشمالية" في عامين 115 منها مدفوعة

البلاد | سيدعلي المحافظة

قال رئيس قسم الرقابة والتفتيش ببلدية المنطقة الشمالية عبدالعزيز الوادي إن البلدية وفي إطار تطبيقها لقانون النظافة العامة الصادر في العام 2019 ضبطت 2248 مخالفة بالمحافظة شملت 12 نوعا من أنواع المخالفات التي نص عليها القانون خلال العامين 2020 و2021، إذ بلغ عدد المخالفات المدفوعة منها 155 مخالفة.

وأشار لدى حضوره اجتماع نظمه مجلس بلدي المنطقة الشمالية لمناقشة آلية تطبيق قانون النظافة الجديد، بحضور مجموعة من أعضاء المجلس والمختصين في الجهاز التنفيذي والوزارة وشركة النظافة، إلى أن مخالفة إشغال الشوارع والميادين والساحات العامة والأراضي الفضاء بالمركبات المعروضة للبيع والإيجار المخالفات المرصودة تصدرت مجموع المخالفات بإجمالي 1140 مخالفة، تلتها مخالفة وضع أو ترك المركبات المهملة في الشوارع أو على الأرصفة أو الساحات أو الميادين والشواطئ بإجمالي 693 مخالفة.

ولفت إلى أن عدد السجلات التي أوقفتها البلدية بسبب مخالفتها لقانون النظافة العامة بلغت خلال الفترة المذكورة 137 سجلا، فيما بلغ عدد المخالفات المضبوطة بشأن غسل المركبات أو أي عمل مشابه يؤدي إلى جريان المياه وتكوين المستنقعات 39 مخالفة.

وذكر أن بقية المخالفات المضبوطة توزعت على 8 مخالفات لعدم الالتزام بالمحافظة على نظافة الساحات والممرات والمناور للعقارات، و4 مخالفات لعدم قيام المنشآت الصناعية والطبية والزراعية بتوفير حاويات، و3 مخالفات لعدم قيام الجهة التي نتجت عنها النفايات الخاصة باتخاذ التدابير اللازمة لفصلها عن النفايات الأخرى، ومخالفتين بالنسبة لعدم نقل النفايات للأماكن المحددة.

وأضاف أن البلدية ضبطت مخالفة واحدة لكل من نقل النفايات من موقع رفعها إلى موقع معالجتها من غير الشركات المتعاقد معها، والبصق أو لفظ أي مادة ممضوغة وإلقاء أو ترك النفايات في غير الأماكن المخصصة لها، إضافة إلى إخراج النفايات الخاصة في غير الأوقات المصرحة لها.

إلى ذلك، أشار الوادي إلى أن عدد المفتشين الذين لهم صلاحية الضبطية القضائية لتطبيق أحكام قانون النظافة في البحرين يبلغ عددهم 58 مفتشًا منهم 5 في المحافظة الشمالية.

ترك السيارات في الطريق يعرض صاحبها لمساءلة جنائية

البلاد قال المستشار القانوني لشؤون البلديات عبدالفتاح صالحي لدى حضوره اجتماع نظمه مجلس بلدي المنطقة الشمالية لمناقشة آلية تطبيق قانون النظافة الجديد ترك أحدهم سيارته في الطريق تعد من المخالفات الجنائية التي يعاقب عليها قانون النظافة العامة.

وأشار إلى أن القانون أتاح التصالح مع المخالفين، وأن تصحيح المخالفة أمر مغاير للتصالح، ولكل منهما آليات مختلفة في التنفيذ.

ولفت إلى أن العقد مع شركة النظافة نص على تغطية أعمالها نطاقات محددة، وبالتالي الشركة غير ملزمة بتولي مهام النظافة خارج المناطق التي لم يشملها العقد.

عبدالفتاح صالحي

لتكثيف جهود التفتيش لتطبيق قانون النظافة

البلاد أكد أعضاء مجلس بلدي الشمالية، خلال اجتماع نظمه المجلس لمناقشة آلية تطبيق قانون النظافة الجديد، حاجة المحافظة لزيادة أعداد المفتشين وتكثيف الجهود التوعوية للسكان بقانون النظافة قبل تطبيق القانون، وإيقاع الغرامات على المخالفين.

وأشار البلدي فيصل شبيب إلى أن شركة النظافة رصدت 60 ألف دينار لحملات التوعية، وهو ما ينبغي استثمارها في زيادة منسوب الوعي لدى الناس بأحكام قانون النظافة وعقوباته.

زينة جاسم

يخضع مبنى بلدية المحرق والمجلس البلدي لصيانة في هذه الفترة

نائب الرئيس التنفيذي لهيئة السياحة والمعارض فاطمة الصيرفي

يتضمن 17 محلا تجاريا.. مدير المشاريع بـ "السياحة":

مطعم طائر وآخر عائم بواجهة الغوص البحرية

البلاد | إبراهيم النهام | تصوير: خليل إبراهيم

استعرض مدير إدارة المشاريع والمنشآت بهيئة البحرين للسياحة والمعارض أحمد يوسف تقي لأعضاء مجلس بلدي المحرق، المشروعات السياحية الجديدة في المحافظة والتي شملت واجهة الغوص البحرية وساحل قلالي.

وقال تقي في حديثه عن مشروع واجهة الغوص البحرية إن مساحة المشروع يبلغ 80,500 متر مربع، لأكثر من 17 محلا تجاريا، ومطعما، ومقهى.

وأضاف "كما سيتضمن المشروع مطعما عائما، ومطعما طائرا، والمشروع حاليًا قيد إجراءات إصدار الموافقات ذات الصلة، واعتماد المخطط الرئيس".

وفي حديثه عن مشروع الواجهة السياحية لساحل قلالي، علق تقي قائلًا "الموقع الأول للمشروع بطول 1.5 كيلومتر، في حين يبلغ طول الموقع الثاني نصف كيلومتر".

وتابع "يبلغ حجم المشروع 100 ألف متر مربع، وعدد المطاعم والمقاهي 6 وحدات، وعدد المحلات 14، والأكشاك 6، كما سيكون هنالك ردهة للمطاعم، ومركز للرياضة والفعاليات البحرية، ونادي رياضي، ومنطقة مخصصة لعربات الطعام".

الصيرفي وتقي

أحمد المقهوي

من جهته، أشار عضو المجلس البلدي أحمد المقهوي إلى أهمية التركيز على بناء المظلات، ورذاذ المياه، وغيرها من العوامل المساعدة على تنشيط المناطق والمواقع السياحية واستقطاب الزوار.

وذكر المقهوي أن طبيعة الطقس الحار، يستلزم الالتفات لهذه التفاصيل المهمة، تحقيقا للسياحة العائلية المطلوبة، والجاذبة للجميع، بما فيهم السياح.

ناصر قائدي

لزيادة مشاركة السياحة بالناتج المحلي

تطوير الواجهات البحرية وتوفير مساحات ترفيهية

البلاد أكد الرئيس التنفيذي لهيئة البحرين للسياحة والمعارض ناصر قائدي أهمية تطوير أوجه التنمية السياحية في المملكة، كعنصر تنموي محوري يستوعب متطلبات السياحة الداخلية والخارجية، ضمن إطار استراتيجية الهيئة 2022 - 2026.

وأشار قائدي إلى أن تطوير الواجهات البحرية واضافة مواقع ترفيهية فيها، سيساهم بتوفير المساحات الترفيهية، لتعزيز القطاع السياحي، وزيادة مشاركته في الناتج المحلي الإجمالي.

بوهزاع: لا للشيشة بالمقاهي الجديدة

بوهزاع متوسطا زملائه بالمجلس

البلاد أكد عضو مجلس بلدي المحرق صالح بوهزاع أهمية أن تكون جميع المشروعات السياحية الجديدة في محافظة المحرق، خصوصا المقاهي والمطاعم بلا شيشة. وأكد بوهزاع على هامش اجتماع المجلس مع وفد هيئة البحرين للسياحة والمعارض خصوصية المحافظة والتعاون لإنجاح السياحة العائلية بها.

الخور الواقع بين المحرق والمنامة مهيأ جدا للمشروع

المرباطي: لتحفيز استخدام القوارب البحرية

البلاد أفصح رئيس مجلس بلدي المحرق غازي المرباطي على هامش الاجتماعي الاستثنائي للمجلس صباح أمس بمعية حضور وفد لهيئة البحرين للسياحة والمعارض عن أمنيته التي يأمل تحقيقها في محافظة المحرق.

وقال المرباطي "أمنيتي هي تحفيز استخدام قطاع القوارب البحرية بالمحرق، للخروج بجولات بحرية ترفيهية وسياحية متنوعة".

وزاد "لدينا الكثير من المواقع المهيأة لذلك، ليس بالمحرق فحسب، وإنما في المنامة أيضا، والكثير من المستثمرين يتحدثون إلينا عن استعدادهم للاستثمار بهذا المجال، وهو أمر يصعب مع التعقيدات التي تضعها هذه الجهة وتلك".

وأردف المرباطي "الخور الواقع بين المحرق والمنامة مهيأ جدا للمشروع، وهناك مشروعات شبيهة في دبي ومصر يمكن الاحتذاء بها".

أعضاء مجلس بلدي المحرق يرحبون بالرئيس التنفيذي لهيئة السياحة

الجودر: لربط ممشى الغوص مع "سعادة"

إبراهيم الجودر

البلاد دعا المدير العام لبلدية المحرق إبراهيم الجود إلى ضرورة رفع الممشى الخاص بواجهة الغوص البحرية بمستوى مناسب، وربطه مع الممشى القديم ومشروع سعادة، لتحقيق الاستمرارية في الواجهة البحرية. وأكد الجودر أن المشروعات السياحية التطويرية التي تشهدها المحرق تمثل أهمية كبرى في تنشيط الاقتصاد الوطني وعلى أهالي المحافظة والمستثمرين.

حرص دائم على رفع مستوى الجهوزية للقوتين البرية والبحرية... نواب:

الحرس الوطني القوة الثالثة للبحرين بفضل الرعاية الملكية

الصخير - الحرس الوطني

أكد عدد من أعضاء مجلس النواب أن ذكرى تأسيس الحرس الوطني تمثل بزوغ فجر القوة الثالثة لمملكة البحرين، التي أصبحت محورًا أساسيًا وركيزة من ركائز المنظومة الدفاعية والأمنية، بفضل الدعم الملكي السامي الذي اختط لهذه القوة كفاءتها وجهوزيتها العالية وتطور إمكاناتها العسكرية والبشرية، لتكون ركيزة أساسية في حفظ مكتسبات الوطن وحماية مسيرته التنموية الشاملة.

فوزية زينل

علي زايد

أحمد الأنصاري

محمود البحراني

عبدالله الذوادي

محمد السيسي

باسم المالكي

فاطمة القطري

خطوة شجاعة

بدورها، أشادت رئيسة مجلس النواب فوزية بنت عبدالله زينل بالجهود التي يبذلها رجال ومنتسبو قوة الحرس الوطني، مثمنة الدور الوطني الكبير الذي يقوم به الحرس في الحفاظ على أمن وسلامة واستقرار وتقدم مملكة البحرين في ظل المسيرة التنموية الشاملة لعاهل البلاد القائد الأعلى صاحب الجلالة الملك حمد بن عيسى آل خليفة.

وقدمت رئيسة مجلس النواب التهنئة بمناسبة اليوبيل الفضي لذكرى تأسيس قوة الحرس الوطني الخامسة والعشرين (7 يناير 2022)، وهي ذكرى تأسيس القوة الثالثة لمملكة البحرين، مؤكدة أن هذه الخطوة الشجاعة والمتميزة باتخاذ القرار الصحيح منذ 25 سنة والتي جاءت بإنشاء هذه القوة، كان من أبرز نتائجها تكامل قوة الحرس الوطني مع قوة دفاع البحرين والمؤسسات الأمنية الأخرى في تحقيق رؤى وتطلعات القيادة الحكيمة وفي مصلحة الوطن والمواطنين.

ونوهت رئيسة مجلس النواب بجهوزية منتسبي قوة الحرس الوطني في الاستجابة لنداء الواجب في مختلف الميادين الوطنية، مؤكدة أن ذلك يأتي في ظل تدشين معسكرات الحرس الوطني في شمال وجنوب المملكة لرفع مستوى التأهب والجهوزية للدفاع عن أمن وأمان واستقرار ووحدة المملكة، ونتيجة للتطوير والتحديث لقطاعات الحرس الوطني وفق خطط استراتيجية خمسية أرساها سمو الفريق أول الركن رئيس الحرس الوطني، والحرص الدائم على رفع مستوى الكفاءة والجهوزية للقوتين البرية والبحرية من خلال المشاركة في تنفيذ التمارين والتدريبات الداخلية والخارجية.

وثمنت مستوى التلاحم والشراكة المجتمعية لمنتسبي قوة الحرس الوطني، ودور القوة في تكوين الفرق الرياضية وحصد المراكز المتقدمة في المنافسات العالمية ورفع اسم مملكة البحرين عاليًا في المحافل الإقليمية والدولية.

ركيزة أمنية

وأكد النائب الثاني لرئيس مجلس النواب علي زايد أن الحرس الوطني يتولى مسؤوليات جسام كعمق عسكري يحافظ على أمن واستقرار وحماية مقدرات ومكتسبات البحرين بقيادة جلالة عاهل البلاد، مؤكدًا أن جلالته له أكبر الفضل في تكوين وتنظيم الحرس الوطني بدرجة عالية من الكفاءة والجهوزية القتالية والقدرة على التنفيذ مهامهم بكل كفاءة واقتدار بالتعاون مع الأجهزة الأخرى.

وأشاد بمناسبة الذكرى الخامس والعشرين لتأسيس الحرس الوطني، بالدور الكبير لرئيس الحرس الوطني الفريق أول الركن سمو الشيخ محمد بن عيسى آل خليفة الذي تولى رئاسة الحرس منذ تأسيسه، وينتسب لهذا الصرح الأمني رجال أوفياء ساهموا في رفعة شأن بلادهم.

وأشار النائب علي زايد إلى أن الحرس الوطني تميز بالأداء المتصاعد في رفع القدرات القتالية وبناء القيادات الإدارية وتزويد أفراده بأحدث المنظومات العسكرية تحقيقًا لتطلعات جلالة الملك، معربًا بهذه المناسبة عن تطلعاته لمزيد من الإنجازات التي يحققها الحرس الوطني كركيزة أمنية بالتعاون مع قوة دفاع البحرين ووزارة الداخلية.

مشروع وطني

كما أكد رئيس لجنة الشؤون الخارجية والدفاع والأمن الوطني بمجلس النواب محمد السيسي البوعينين أن الحرس الوطني صرح عسكري بارز ويشكل مع قوة دفاع البحرين والأمن العام ركيزة من أهم ركائز الحفاظ على المسيرة التنموية الشاملة لمملكة البحرين، فهي الدرع الواقي والحصن المنيع لمملكتنا الغالية ولمكتسباتها.

وأشار إلى أن الخطط الاستراتيجية الخمسية للحرس الوطني عملت بشكل كبير على تحقيق مستويات متقدمة رفعت الكفاءة والجهوزية القتالية العالية للقوتين البرية والبحرية، والتي أرساها رئيس الحرس الوطني، وتابع تنفيذها مدير أركان الحرس الوطني اللواء الركن الشيخ عبدالعزيز بن سعود آل خليفة، وأسهمت في الارتقاء بالمنظومة الأمنية والدفاعية لمملكة البحرين ورفع كفاءة العنصر البشري والجهوزية القتالية لضباط وأفراد الحرس الوطني البواسل لتأدية واجباتهم الوطنية بكل كفاءة واقتدار إلى جانب قوة دفاع البحرين وقوات الأمن العام.

وعبر رئيس لجنة الشؤون الخارجية والدفاع والأمن الوطني بمجلس النواب، عن فخره واعتزازه بالرؤية الوطنية التي يوليها الحرس الوطني من خلال تنفيذ سلسلة من المشروعات التنموية لتحقيق الأمن الغذائي والاكتفاء الذاتي لمملكة البحرين عبر المؤسسة الاستهلاكية بالحرس الوطني، وتنفيذ مشروع وطني رائد للاستزراع السمكي، يهدف إلى تنمية الثروة البحرية الوطنية.

ونوه إلى الدور الفاعل للحرس الوطني في حماية البيئة والحياة الفطرية لمملكة البحرين من خلال واجباته الوطنية وبالتعاون مع الجهات المختصة، وذلك إلى جانب الاسهامات المشهودة في حماية المقدرات والمكتسبات الحضارية والتنموية للمملكة، بما يجسد الرؤية الثاقبة لعاهل البلاد، منذ مراحل تأسيس الحرس الوطني.

قوة باسلة

من جانبها، قالت عضو مجلس النواب النائبة سوسن كمال "في ذكرى تأسيس هذه القوة الوطنية الباسلة، فإننا نسجل فخرنا وإشادتنا بجهود رئيس الحرس الوطني، ومدير أركان الحرس الوطني، لعملهم الدؤوب على النهوض بأداء الحرس الوطني وتكامل هذه القوة الباسلة مع قوة دفاع البحرين والمؤسسات الأمنية المختلفة".

وأضافت "يشهد الجميع على إخلاص منتسبي الحرس الوطني وتلبيتهم الدائمة لنداء الواجب في مختلف الميادين الوطنية، فحيثما احتاجهم الوطن نجدهم حاضرين بأرواحهم وما يملكون، فداءً للمليك المفدى والوطن الغالي، والمكتسبات الوطنية الثمينة، وإننا ننظر ببالغ الفخر والاعتزاز لما تم تشييده من معسكرات حصينة للحرس الوطني في شمال وجنوب المملكة بهدف رفع مستوى التأهب والجهوزية للدفاع عن المملكة في شتى الظروف والمواقف".

وتابعت "بأصدق المشاعر، نعبر عن عميق شكرنا وتأييدنا لجهود التطوير والتحديث لقطاعات الحرس وفق الخطط الاستراتيجية الخمسية التي أرساها سمو رئيس الحرس الوطني، ونعرب عن ثقتنا الكاملة بمستوى الكفاءة والجهوزية للقوتين البرية والبحرية ومنتسبيها الأبطال بفضل التمارين المنفذة باستمرار والتدريبات الداخلية والخارجية".

ودعت للتعلم من روح التلاحم والشراكة المجتمعية لمنتسبي الحرس الوطني الأبطال، وما تمثله نجاحاتهم المحققة من إلهام للشباب من خلال تكوين الفرق الرياضية وحصد المراكز المتقدمة في المنافسات العالمية، وذلك ما يرسخ ثقافة وطنيةً رائدة تسهم في حفظ الوطن من الأخطار، وتعميق مشاركة الشباب في تطوير الذات، وتحقيق النجاحات، والمساهمة فيما يعود بالخير على المملكة والمجتمع، وكل عامٍ وقواتنا الباسلة بخير.

جهوزية قتالية

بدوره، قال النائب عبدالله الذوادي، إن الحرس الوطني صرح أمني على قدر كبير من الجهوزية والكفاءة بفضل الدعم اللا محدود الذي يحظى به من صاحب الجلالة الملك منذ مراحله التأسيسية، تعزيزًا لدوره الوطني كعمق عسكري لقوة دفاع البحرين ودرعًا أمنيًا لقوات الأمن العام في حماية مكتسبات الوطن ومنجزاته والمحافظة على أمن واستقرار المملكة.

ورفع الذوادي أسمى آيات التهاني لرئيس الحرس الوطني بمناسبة الاحتفال بالذكرى الخامس والعشرين على تأسيس الحرس الوطني.

وأشاد النائب الذوادي بدور رئيس الحرس الوطني وجميع منتسبي هذا الصرح الوطني الذي يتسم بدرجة عالية من الكفاءة والجهوزية القتالية ليكون رجاله درعًا حاميًا للوطن حيث يسهمون في إرساء الأمن والاستقرار، والدفع بعجلتها التنموية والإصلاحية من خلال صون نهضتها وسلامة مواطنيها والمقيمين فيها.

ولفت الذوادي إلى أن الحرس الوطني حرص على تعزيز الشراكة المجتمعية والحضور في جميع المحافل الوطنية بتوجيهات من سمو رئيس الحرس الوطني، وبمتابعة من مدير أركان الحرس الوطني، ولهم إسهامات مهمة في الاقتصاد من خلال المؤسسة الاستهلاكية التابعة لها، ومشروع الاستزراع السمكي لتعزيز الأمن الغذائي بالمملكة، وغيرها من المشروعات والمبادرات الرائدة للحرس الوطني.

احترافية عالية

كما أكد النائب باسم المالكي، أن الحرس الوطني جزء مهم في المنظومة الأمنية الشاملة والمتكاملة في مملكة البحرين إلى جانب قوة دفاع البحرين، وقوات الأمن العام، منوهًا بدور رئيس الحرس الوطني، ومتابعة واهتمام مدير أركان الحرس الوطني في تطوير أجهزة الحرس الوطني حتى باتت تتمتع بكفاءة واحترافية عالية، مهنئًا قيادة الحرس الوطني باليوبيل الفضي.

وأشار المالكي إلى أن قوات الحرس الوطني وصلت لجهوزية واحترافية عالية ولها دور كبير في حفظ أمن وسيادة واستقرار الوطن، من خلال تلبية نداء الواجب في مختلف الميادين الوطنية، إضافة الى أن تدشين المعسكرات في أرجاء المملكة يؤكد مدى الجهوزية التامة لأي طارئ.

ولفت إلى أن الحرس الوطني مساهم مهم في دعم الحركة الرياضية والشبابية العديد من منتسبي الحرس هم في الفرق الوطنية الرياضية وهذا ما يمثل مصدر فخر لهذه المؤسسة الوطنية، موضحًا أن الحرس الوطني يساهم في دعم الحراك الاجتماعي ودعم التنمية الشاملة التي تعيشها المملكة.

القوة الثالثة

من جانبها، أكدت النائب فاطمة عباس القطري أن "الحرس الوطني برئاسة الفريق أول الركن سمو الشيخ محمد بن عيسى آل خليفة منذ تأسيسه في العام 1997 شهد تطورًا كبيرًا، لا سيما بعد تولي جلالة الملك مقاليد الحكم، وإصداره المرسوم بقانون رقم 20 لسنة 2000، الذي حدد مهام الحرس الوطني والواجبات الرئيسة المنوطة به، الأمر الذي ساهم في الارتقاء بهذه المؤسسة كقوة ثالثة ذات دور تكاملي مع بقية المؤسسات العسكرية والأمنية".

وأشادت بمبادرات التحديث والتطوير التي أطلقها سمو رئيس الحرس الوطني بناء على خطط استراتيجية خمسية، مكنت منتسبي المؤسسة من تلبية نداء الواجب في مختلف الميادين الوطنية، وتدشين المعسكرات في جنوب وشمال المملكة، لرفع مستوى التأهب والجهوزية للدفاع عن المملكة.

وأشارت النائب فاطمة القطري إلى أن الحرس الوطني تعد إحدى أبرز المؤسسات الوطنية في المملكة، التي تتسم بدرجة عالية من الكفاءة والجهوزية القتالية، وتمارس دورًا محوريًا في الدفاع عن أمن واستقرار المملكة، بفضل ما تخضع له قوات الحرس الوطني البرية والبحرية من برامج تدريبية وتنفذه من تمارين داخلية وخارجية ساهمت في رفع الكفاءة والجهوزية لأداء المهام المنوطة بها على أفضل نحو ممكن.

ونوهت بمبادرات الشراكة المجتمعية لمنتسبي الحرس الوطني، إلى جانب الحرص على تنظيم البطولات الرياضية والمشاركة في المنافسات الرياضية العالمية وتشكيل الفرق الرياضية وحصد المراكز المتقدمة في هذه المنافسات، بما يعمق حس الشعور بالمسؤولية الوطنية، ويرفع مستوى اللياقة البدنية لدى منتسبي المؤسسة، ويعزز لديهم الرغبة في خوض التحديات وتحقيق الأمن والاستقرار للوطن.

دور تكاملي

وأكد النائب أحمد الأنصاري أن الحرس الوطني يقوم بدور تكاملي وداعم لقوة دفاع البحرين ولقوات الامن العام ويمثل أحد أركان المنظومة الأمنية المتكاملة في مملكة البحرين، مشيرًا إلى أن الحرس الوطني يقوم بدور كبير في دعم الأمن والاستقرار والمنجزات والمكتسبات الوطنية وترسيخ الأمن والأمان.

ولفت إلى أن الحرس الوطني بات يتمتع بجهوزية واحترافية عالية إضافة بفضل الخطط الاستراتيجية التي أرساها الفريق أول ركن سمو الشيخ محمد بن عيسى آل خليفة، وعمل على متابعتها مدير أركان الحرس الوطني.

وأشار الأنصاري إلى أن مؤسسة الحرس الوطني تضطلع بدور مهم في إرساء الأمن وتلبية الواجب الوطني في مختلف الميادين ويدعم ويسند قوة دفاع البحرين والأجهزة الأمنية بوزارة الداخلية بكل كفاءة وتفاني واقتدار.

وثمن الأنصاري الدور الذي يضطلع به الحرس الوطني في تعزيز التلاحم والشراكة المجتمعية من خلال إقامة العديد من المبادرات والفعاليات، إلى جانب العمل على تكوين الفرق الرياضية والتي تمثل داعمًا للحركة الشبابية والرياضية في مملكة البحرين.

وأوضح الأنصاري أن قوات الحرس الوطني في تطور مستمر وجهوزية عالية، منوهًا بمشاركات الحرس في التمارين مع مختلف الأجهزة الأمنية للتعامل مع مختلف الظروف والتطورات التي يشهدها العالم في مختلف المجالات.

نقلات نوعية

من جانبه، أكد النائب محمود البحراني أن توجيهات عاهل البلاد القائد الأعلى للحرس الوطني جعلت من الحرس قوة أمنية عسكرية تسهم في ترسيخ الأمن والاستقرار لمملكة البحرين.

وأشار إلى التكامل الذي تقوم به قوة الحرس الوطني مع قوة دفاع البحرين والمؤسسات الأمنية التابعة لوزارة الداخلية، ما أسهم في ترسيخ قواعد الأمن والأمان في دانة الخليج العربي.

وأشاد النائب البحراني بمستوى التطور في البناء والجهوزية الذي بلغته مؤسسة الحرس الوطني بفضل الإشراف المباشر من قبل رئيس الحرس الوطني، ومتابعة واهتمام مدير أركان الحرس الوطني.

وثمن عاليًا ما بلغته قوة الحرس الوطني من كفاءة في العنصر البشري وجهوزية قتالية، ونقلات نوعية على مستوى البناء والتجهيز العسكري وذلك عبر منظومة تدريبية بمعايير عسكرية متقدمة.

وأضاف "لم يكتف الحرس الوطني بالتكامل الداخلي وإنما حرص على مد يد التعاون على المستوى الخارجي، فنفذ سلسلة من التمارين مع الجيش الباكستاني والحرس الوطني الكويتي، لتطوير قدراته في مكافحة الإرهاب وحماية المنشآت الحيوية والنفطية".

المبوبة
عرض وطلب

البلاد
+973 17111504
+973 17111444
+973 17580939

مظفر محاسبون قانونيون
Mudhaffar Public Accountants
MPA Together We are Stronger
msi Global Alliance
Auditors & Consultants مدققون ومستشارون
Tel 17223034 - 17770610 - 17330880 Fax 17223037
ERA Business Center 9th Floor, Diplomatic Area, P.O. Box 11778 Kingdom of Bahrain
E-Mail mudhaffaryousif@hotmail.com , Website www.mudhaffar.com

يثرب للخدمات
Yathreb Services
MANPOWER RECRUITING & PLACEMENT COMPANY
يسرنا
أن نعلن عن وصول تفاصيل استمارات
خدم المنازل
مسلمات وغير مسلمات لديهم خبرة في أعمال المنزل ويجيدون العربية
تبدأ الرواتب من 80 دينار
والوصول خلال 10 إلى 15 يوم
من تاريخ استلام تأشيرة
العمل (الفيزا)
للاستفسار: 17713130 - 39456676
السيدة كومودر: 38045005 الآنسة جوان: 33883954
yathreb1@batelco.com.bh

وزارة الصناعة والتجارة والسياحة
إدارة التسجيل
إعلان بشأن تغيير الاسم التجاري لشركة لكجوريانت المتحدة للعقارات ذ.م.م

تعلن إدارة التسجيل بوزارة الصناعة والتجارة السياحة بأنه قد تقدم إليها السيد عمار احمد كردي نيابة عن السادة شركة لكجوريانت المتحدة للعقارات ذ.م.م المسجلة بموجب القيد رقم 107821، طالبين تغيير الاسم التجاري من:
شركة لكجوريانت المتحدة للعقارات ذ.م.م
LUXURIENT LIMITED FOR REAL ESTATE W.L.L
الى: شركة لكجوريانت المتحدة للتجارة ذ.م.م LUXURIENT LIMITED TRADING COMPANY W.L.L
فعلى كل من لديه اعتراض التقدم باعتراضه إلى الإدارة المذكورة خلال مدة خمسة عشر يوما من تاريخ نشر هذا الإعلان.

التاريخ: 4 /يناير/2022
وزارة الصناعة والتجارة والسياحة
إدارة التسجيل
طلب رقم (CR2021- 196113)
تسجيـــل اســـم تجـــاري

تقدم إلينا المعلن أدناه بطلب تغيير الاسم التجاري، فعلى كل من لديه أي اعتراض قانوني التقدم إلى الإدارة خلال خمسة عشر يوما من تاريخ الإعلان بكتاب مرفقا به ما يعزز اعتراضه.
رقم السجل: 42226-28
اسم التاجر: علي عبدالله علي سلمان
الاسم التجاري الحالي : مركز القصر الذهبي للحيوانات والطيور
الاسم التجاري المطلوب : مكتب سماءالخليج للخدمات

تاريخ :3/يناير /2022
وزارة الصناعة والتجارة والسياحة
إدارة التسجيل
إعلان تنازل
طلب رقم (CR2021- 196456)

تقدم إلينا السادة خلود عبدالله شاهين الجلاهمة الرقم الشخصي 621101443 طلب تنازل عن المحل التجاري الواردة معلوماته ادناه الى السادة / نوره يوسف الصباح ال بن علي الرقم الشخصي 780106547، فعلى كل من لديه أي اعتراض قانوني التقدم إلى الإدارة خلال خمسة عشر يوما من تاريخ الإعلان بكتاب مرفقا به ما يعزز اعتراضه.
رقم السجل : 28856
الفرع : 3
الاسم التجاري : ورشة الشميسانى لتصليح الثلاجات والمكيفات

وزارة العدل والشؤون الإسلامية والأوقاف
إدارة المحاكم
رقم الخطاب : CS3005361963
التاريخ: 04/01/2022
المحكمة: المحكمة الكبرى الدائرة الثانية ـ المدنية
رقم الملف: 022021064288
رقم الدعوى: 02/2021/06428/8

تعلن المحكمة الكبرى المدنية الغرفة الثانية بأن المدعي عبدالجليل علي أحمد جاسم وآخرون ضد جهاز المساحة والتسجيل العقاري قد أقاموا دعوى رقم 02/2020/17118/7 ، طالبين فيها الحكم بثبوت ملكيتهم في عدد 12 سهم من أصل 30 سهم، في العقار رقم 5028 في قرية مقابة والبالغ مساحة هذه الأسهم 143.43 متر مربع تقريبا من أصل 358.7 متر مربع ، قد آلت لهم بالإرث 10 أسهم من مورثهم المرحوم جاسم محمد شبيب بموجب الفريضة الشرعية رقم 202/1403 الصادرة بتاريخ 30 ربيع الثاني 1403، وعدد 2 أسهم بالإرث من مورثتهم المرحومة فاطمة محروس عيد بموجب الفريضة الشرعية رقم 2016/597 ، لذا فإن كل من لديه اعتراض على طلب المدعين أن يتقدم لهذه المحكمة بطلب مشفوع بأوجه اعتراضه وقد حددت المحكمة جلسة 19/01/2022 لنظر الدعوى.

وزارة الصناعة والتجارة والسياحة
إدارة التسجيل
إعلان رقم (CR2021- 195396)
تنازل – عن المحل التجاري

تقدم / تقدمت إلينا فهد محمد محمد سعد القلاف بطلب تحويل المحل التجاري التالي : إلى محمد محمد سعد القلاف فعلى كل من لديه أي اعتراض قانوني التقدم إلى الإدارة خلال خمسة عشر يوما من تاريخ الإعلان بكتاب مرفقا به ما يعزز اعتراضه .
رقم القيد: 1-100997
الاسم التجاري: الكرات الثمان للبلياردو

التاريخ: 03/01/2022
وزارة الصناعة والتجارة والسياحة
إدارة السجل التجاري
إعلان رقم CR2022-600
تسجيل اسم تجاري

تقدم إلينا السيد المعلن أدناه بطلب اسم تجاري ، فعلى كل من لديه أي اعتراض قانوني التقدم إلى الإدارة خلال خمسة عشر يوما من تاريخ الإعلان بكتاب مرفقا به ما يعزز اعتراضه.
اســـم التاجـــــر: فادي جمال محمد سعيد الشيخ قاسم
الاسم التجاري الحالي: توب رانك أوتومول
الاســـم التجـــاري الجديد : ركاز للخدمات
قيد رقم :2-66198

وزارة الصناعة والتجارة والسياحة
إدارة التسجيل
إعلان بشأن إشهار انتهاء أعمال تصفية
شركة(شركة ألوان البحرين ذ م م)

تعلن إدارة التسجيل بوزارة الصناعة والتجارة والسياحة بأنه قد تقدم إليها السيد / (عبدالله يوسف رحمه الدوسري) باعتباره المصفي القانوني لشركة (شركة ألوان البحرين ذ م م)، والمسجلة بموجب القيد رقم (99773)، طالبا إشهار انتهاء أعمال تصفية الشركة تصفية)اختيارية(وشطبها من السجل التجاري، وذلك وفقا لأحكام قانون الشركات التجارية الصادر بالمرسوم بقانون رقم 21 لسنة 2001.

وزارة الصناعة والتجارة والسياحة
إدارة التسجيل
إعلان بشأن تغيير الاسم التجاري لفرع في شركة مركز ابن حيان الطبي ذ.م.م

تعلن إدارة التسجيل بوزارة الصناعة والتجارة السياحة بأنه قد تقدم إليها السيد / حسين قاسم علي حسين نيابة عن السادة شركة مركز ابن حيان الطبي ذ.م.م المسجلة بموجب القيد رقم 119322، طالبين تغيير الاسم التجاري للفرع رقم (2) من:
مركز ابن حيان الطبي - فرع البديع ذ.م.م
IBN HAYAN MEDICAL CENTER - BUDAIYA BRANC W.L.L
الى: مركز تاج الطبي ذ.م.م TAJ MEDICAL CENTER W.L.L
فعلى كل من لديه اعتراض التقدم باعتراضه إلى الإدارة المذكورة خلال مدة خمسة عشر يوما من تاريخ نشر هذا الإعلان.

البلاد لإعلاناتكم For Advertising
أوقات الدوام: الأحد - الخميس: 8 صباحاً حتى 4 مساءً
للتواصل مع قسم الإعلانات: 17111501 -17111503- 17111504 - 17111444

البلاد لإعلاناتكم For Advertising
أوقات الدوام: الأحد - الخميس: 8 صباحاً حتى 4 مساءً

للتواصل مع قسم الإعلانات: 17111501 - 17111503 - 17111504 - 17111444

غرناطة
تبني بيتك
بأعلى معايير الجودة والأمان..
مقاولات غرناطة
GRNATA CONTRACTING
36005575
17555593
FOLLOW: grnata
Broker's 3 | Property Manager's 23 | Approved Valuer A

Vacancies Available

ALJASER FOOD TRANSPORTATION BAHRAINI PARTNERSHIP COMPANY
has a vacancy for the occupation of
WORKER
suitably qualified applicants can contact
33202048 or JASSIMDOCUMENTS@GMAIL.COM

FOMI 87 W.L.L
has a vacancy for the occupation of
HEAVY DRIVER
suitably qualified applicants can contact
36206497 or JAANFOMI@GMAIL.COM

A - KARIM ALJAHROMI CONTRACTING COMPANY WLL
has a vacancy for the occupation of
LABOURER
suitably qualified applicants can contact
17831000 or AKJCONT@BATELCO.COM.BH

TAMCON CONTRACTING CO W.L.L
has a vacancy for the occupation of
MASON ASST
suitably qualified applicants can contact
36636624 or AALABBASI@TAMCON.BH

TYLOS EXCAVATION COMPANY CO. W.L.L
has a vacancy for the occupation of
LABOURER
suitably qualified applicants can contact
17125151 or AKJCONT@BATELCO.COM.BH

Sayed Kadhem aldurazi & sons B.S.c. close
has a vacancy for the occupation of
LABOURER
suitably qualified applicants can contact
17624116 or sayedshubbar@skaldurazi.com

ESMAELY LENZOHM ELECTRICAL CO. W.L.L
has a vacancy for the occupation of
WORKER
suitably qualified applicants can contact
17830909 or info@esmaelylenzohm.com

KOOHEJI CONTRACTORS W.L.L
has a vacancy for the occupation of
MASON ASST
suitably qualified applicants can contact
17786500 or careers@kcbahrain.com

ALGHANAH GROUP W.L.L
has a vacancy for the occupation of
WORKER
suitably qualified applicants can contact
17722333 or info@alghanah.com

NASR AHMED ALI SALMAN / NASER BAHRY / 2453
has a vacancy for the occupation of
SEAMAN
suitably qualified applicants can contact
17595106 or jaradahfishingnet@gmail.com

Security Solutions Co. W.L.L.
has a vacancy for the occupation of
SECURITY GUARD
suitably qualified applicants can contact
66393120 or GOVERNMENT@MRE.CO

ALDOY CONTRACTINGS & EXCAVATIONS
has a vacancy for the occupation of
HEAVY DRIVER
suitably qualified applicants can contact
33990991 or MDASALDOY@GMAIL.COM

NAWAB BAKERY
has a vacancy for the occupation of
BAKER(GENERAL)
suitably qualified applicants can contact
39654547 or AKRAMHUSSAIN22@HOTMAIL.COM

NAZAR AUTO SERVICES CENTRE WLL
has a vacancy for the occupation of
WORKER
suitably qualified applicants can contact
17343976 or kmkbn@gmail.com

Elshadai Construction and Trading W.L.L
has a vacancy for the occupation of
PAINTER
suitably qualified applicants can contact
36293014 or jijimathew2004@yahoo.com

CYPRUS CYBARCO TABET JV W.L.L
has a vacancy for the occupation of
LABOURER
suitably qualified applicants can contact
17224545 or cct@cct-bh.com

MIRZA DALAL BAKERY
has a vacancy for the occupation of
BREAD BAKER
suitably qualified applicants can contact
39894173 or M595954@HOTMAIL.COM

NOOR ALAMAL SALON & SPA
has a vacancy for the occupation of
BEAUTICIAN
suitably qualified applicants can contact
39783919

GREEN SKENAR ELECTRIC WORKSHOP CO. W.L.L
has a vacancy for the occupation of
DRIVER(HEAVY VEHICLE)
suitably qualified applicants can contact
33161222 or SARBJEET2003@YAHOO.COM

LILOU ARTISAN PATISSERIE
has a vacancy for the occupation of
COOK(GENERAL)
suitably qualified applicants can contact
17710271 or hrvp@alghalia.com

TAMCON CONTRACTING CO W.L.L
has a vacancy for the occupation of
MASON ASST
suitably qualified applicants can contact
36636624 or AALABBASI@TAMCON.BH

ARAB VAPE GENERAL TRADE
has a vacancy for the occupation of
SALESMAN
suitably qualified applicants can contact
36667606 or MORSLON@HOTMAIL.COM

TAMCON CONTRACTING CO W.L.L
has a vacancy for the occupation of
MASON ASST
suitably qualified applicants can contact
36636624 or AALABBASI@TAMCON.BH

ASHWAQ BAKERY
has a vacancy for the occupation of
BREAD BAKER
suitably qualified applicants can contact
17591921 or SHAWQIYAA68@GMAIL.COM

ESMAELY LENZOHM ELECTRICAL CO. W.L.L
has a vacancy for the occupation of
TECHNICIAN (INSTRUMENT)
suitably qualified applicants can contact
17830909 or info@esmaelylenzohm.com

Kenan Mohammed Trading Co.W.L.L.
has a vacancy for the occupation of
WORKER
suitably qualified applicants can contact
17003830 or KINO.78@HOTMAIL.COM

BU THAMER FOR FRESH AND FORZEN CHICKEN
has a vacancy for the occupation of
WORKER
suitably qualified applicants can contact
33112353 or AQEELTHAMER8@GMAIL.COM

Arabian International Contracting CO. W.L.L
has a vacancy for the occupation of
STEEL FABRICATOR
suitably qualified applicants can contact
39677780 or AWALSERV@BATELCO.COM.BH

THE GOOD WOLF EATERY W.L.L
has a vacancy for the occupation of
WAITER
suitably qualified applicants can contact
17590335 or adam@yaquby-international.com

SANA SCRAP
has a vacancy for the occupation of
WORKER
suitably qualified applicants can contact
33106956 or sanascrap01@gmail.com

TAMCON CONTRACTING CO W.L.L
has a vacancy for the occupation of
MASON ASST
suitably qualified applicants can contact
36636624 or AALABBASI@TAMCON.BH

KOOHEJI CONTRACTORS W.L.L
has a vacancy for the occupation of
MASON ASST
suitably qualified applicants can contact
17786500 or careers@kcbahrain.com

GULSHAN NISA UMMAT RASOOL W.L.L
has a vacancy for the occupation of
ACCOUNTANT
suitably qualified applicants can contact
33007451 or PARAGONCITY88@GMAIL.COM

Arabian International Contracting CO. W.L.L
has a vacancy for the occupation of
STEEL FABRICATOR
suitably qualified applicants can contact
39677780 or AWALSERV@BATELCO.COM.BH

GRAND RESTAURANT W.L.L
has a vacancy for the occupation of
CASHIER
suitably qualified applicants can contact
36767962 or MAIMOONA95.MARZOOQ@GMAIL.COM

AHMED OMAR TRADING & CONTRACTING EST .W L L
has a vacancy for the occupation of
DRAFTSMAN
suitably qualified applicants can contact
17258545 or admin@AHMEDOMER.COM

Cluster Technical Services WLL
has a vacancy for the occupation of
TECHNICIAN(MAINTENANCE)
suitably qualified applicants can contact
17412605 or info@clustertechnical.com

KHALIL ABDULLA MOHAMMED BLACKSMITH&FABRICATION
has a vacancy for the occupation of
WELDER
suitably qualified applicants can contact
33457447 or Khlilaladrag@Gmail.com

Arabian International Contracting CO. W.L.L
has a vacancy for the occupation of
STEEL FABRICATOR
suitably qualified applicants can contact
39677780 or AWALSERV@BATELCO.COM.BH

SANA SCRAP
has a vacancy for the occupation of
WORKER
suitably qualified applicants can contact
33106956 or sanascrap01@gmail.com

I CLEAN SERVICES W.L.L
has a vacancy for the occupation of
CLEANER
suitably qualified applicants can contact
17700211 or mellanie.hr@dreamgroup.bh

I CLEAN SERVICES W.L.L
has a vacancy for the occupation of
CLEANER
suitably qualified applicants can contact
17700211 or mellanie.hr@dreamgroup.bh

Sayed Kadhem aldurazi & sons B.S.c. close
has a vacancy for the occupation of
LABOURER
suitably qualified applicants can contact
17624116 or sayedshubbar@skaldurazi.com

MOHAMMED AHMADI CO W.L.L
has a vacancy for the occupation of
WORKER
suitably qualified applicants can contact
17268111 or HRD1@macbh.com

Security Solutions Co. W.L.L.
has a vacancy for the occupation of
SECURITY GUARD
suitably qualified applicants can contact
66393120 or GOVERNMENT@MRE.CO

RAMSIS ENGINEERING CO. W.L.L
has a vacancy for the occupation of
MECHANIC
suitably qualified applicants can contact
17830801 or HR@RAMSIS.COM.BH

DADABHAI CONSTRUCTION
has a vacancy for the occupation of
WORKER
suitably qualified applicants can contact
17255209 or hrd@dadabhaiconstruction.com

KAZEROONI CONTRACTING W.L.L
has a vacancy for the occupation of
LABOURER
suitably qualified applicants can contact
17742595 or HR@KAZEROONIGROUP.COM

SIYANA INDUSTRIAL SERVICES & SIAM SCAFFOLDS- SIMPLE COMMANDITE COMPANY
has a vacancy for the occupation of
SHEETMETAL WORKER
suitably qualified applicants can contact
17552722 or SIAM7373@BATELCO.COM.BH

DADABHAI CONSTRUCTION
has a vacancy for the occupation of
MASON
suitably qualified applicants can contact
17255209 or hrd@dadabhaiconstruction.com

SEVEN HILLS SERVICES W.L.L
has a vacancy for the occupation of
WORKER
suitably qualified applicants can contact
39697979 or HASSAN800@GMAIL.COM

KAZEROONI CONTRACTING W.L.L
has a vacancy for the occupation of
LABOURER
suitably qualified applicants can contact
17742595 or HR@KAZEROONIGROUP.COM

SUPERIOR CORNER HAIRDRESSING SALON
has a vacancy for the occupation of
BARBER
suitably qualified applicants can contact
39277797 or THEIDEAREALESTATE@GMAIL.COM

AWAL A.C & REFRIGERATION WORKSHOP
has a vacancy for the occupation of
SUPERVISOR
suitably qualified applicants can contact
17293388 or hr1@gulfstarbh.com

Oxyzo Laundry and Dry Clean
has a vacancy for the occupation of
WORKER
suitably qualified applicants can contact
39998223 or HUSSAIN.ALMAHMEED@GMAIL.COM

MUNEER ABBAS ABDULLA SALMAN EBRAHIM (TAIR ALHERIM / 7938)
has a vacancy for the occupation of
FISHERMAN
suitably qualified applicants can contact
77002255 or Mahmoodfadhel1@gmail.com

THE FRIENDSHIP SOCIETY FOR THE BLIND
has a vacancy for the occupation of
DRIVER
suitably qualified applicants can contact
17624496 or ALI.HAJI@HOTMAIL.COM

D.HAUS W.L.L
has a vacancy for the occupation of
SHOP MANAGER
suitably qualified applicants can contact
13623333 or ACCOUNTS@LINKATELIER.COM

SF Wood Decor & Furnishing Contracting
has a vacancy for the occupation of
CARPENTER
suitably qualified applicants can contact
17403060 or EBRAHIM_83@HOTMAIL.COM

STAR PUNJABI RESTAURANT
has a vacancy for the occupation of
WORKER
suitably qualified applicants can contact
39888023 or CHSHAFIQ581@GMAIL.COM

CODE SALON W.L.L
has a vacancy for the occupation of
BARBER
suitably qualified applicants can contact
33448181 or ABDULLABUCHEERI1953@HOTMAIL.COM

R.B. HILTON LIMITED
has a vacancy for the occupation of
FITTER
suitably qualified applicants can contact
17730640 or ALTRADMENA.MAILBAHRAIN@ALTRAD.COM

QUICK ZEBRA SERVICES
has a vacancy for the occupation of
CLEANER
suitably qualified applicants can contact
17700211 or hrd@dreamgroup.bh

SEVEN HILLS SERVICES W.L.L
has a vacancy for the occupation of
WORKER
suitably qualified applicants can contact
39697979 or HASSAN800@GMAIL.COM

Grant Thornton - Abdulaal - Bahraini Partnership Co.
has a vacancy for the occupation of
AUDITOR
suitably qualified applicants can contact
39065262 or JASSIM.ABDULAAL@BH.GT.COM

ALKOMED ENGINEERING SERVICES CO.
has a vacancy for the occupation of
AIR-CONDITIONING TECHNICIAN
suitably qualified applicants can contact
17698500 or ALKOMED@BATELCO.COM.BH

ABDULRAHIM MOHAMED ABDULRAHIM
has a vacancy for the occupation of
GROOM
suitably qualified applicants can contact
39696414 or A-RAHIM83@HOTMAIL.COM

NASS CONTRACTING COMPANY (W.L.L)
has a vacancy for the occupation of
STEEL FABRICATOR
suitably qualified applicants can contact
17727925 or yousif@aanass.net

EXCELLENCE INDUSTRIAL MAINTENANCE COMPANY W.L.L
has a vacancy for the occupation of
SUPERVISOR
suitably qualified applicants can contact
17532010 or jawaheri@aol.com

R.B. HILTON LIMITED
has a vacancy for the occupation of
FITTER
suitably qualified applicants can contact
17730640 or ALTRADMENA.MAILBAHRAIN@ALTRAD.COM

BEL MONDO DESIGN & CONSTRUCTION CO WLL
has a vacancy for the occupation of
WORKER
suitably qualified applicants can contact
33334405 or BUSHRA.HAPPYHOUSE@GMAIL.COM

QUICK ZEBRA SERVICES
has a vacancy for the occupation of
CLEANER
suitably qualified applicants can contact
17700211 or hrd@dreamgroup.bh

EAST ARAB CONTRACTING ESTABLISHMENT
has a vacancy for the occupation of
MASON
suitably qualified applicants can contact
17713731 or EASTARABCON@GMAIL.COM

HIDD POWER CO. B.S.C. (CLOSED)
has a vacancy for the occupation of
MANAGER
suitably qualified applicants can contact
17679414 or HR@hpc.com.bh

KPMG ADVISORY W.L.L
has a vacancy for the occupation of
DIRECTOR
suitably qualified applicants can contact
17224807 or ebrahimahmed@kpmg.com

DAIDO PRINTING PUBLICITY AND ADVERTISING
has a vacancy for the occupation of
WORKER
suitably qualified applicants can contact
35973895 or RANAMUBEEN119@GMAIL.COM

BLACK OUT MAINTENANCE AND REPAIR OF MOTOR VEHICLES
has a vacancy for the occupation of
WORKER
suitably qualified applicants can contact
32000171 or ALHABIB.1717@GMAIL.COM

SEVEN HILLS SERVICES W.L.L
has a vacancy for the occupation of
WORKER
suitably qualified applicants can contact
39697979 or HASSAN800@GMAIL.COM

NIAZI METALS SCRAP co. w.l.l
has a vacancy for the occupation of
WORKER
suitably qualified applicants can contact
17704637 or niazigroup.bh@gmail.com

AWAL A.C & REFRIGERATION WORKSHOP
has a vacancy for the occupation of
WORKER
suitably qualified applicants can contact
17293388 or hr1@gulfstarbh.com

Orient Insurance P.J.S.C
has a vacancy for the occupation of
ASSISTANT MANAGER
suitably qualified applicants can contact
17563999 or RABAB.ABDULLA@ALFUTTAIM.COM

R.B. HILTON LIMITED
has a vacancy for the occupation of
FITTER
suitably qualified applicants can contact
17730640 or ALTRADMENA.MAILBAHRAIN@ALTRAD.COM

UNITED SHARP TOWER CONTRACTING
has a vacancy for the occupation of
WORKER
suitably qualified applicants can contact
39553866 or BOLANBH@GMAIL.COM

QUICK ZEBRA SERVICES
has a vacancy for the occupation of
PORTER
suitably qualified applicants can contact
17700211 or hrd@dreamgroup.bh

DADABHAI CONSTRUCTION
has a vacancy for the occupation of
MASON
suitably qualified applicants can contact
17255209 or hrd@dadabhaiconstruction.com

ABBAS ABDULAZIZ HILAL ABDULKHUDHUR(NASSAR3692)
has a vacancy for the occupation of
SEAMAN
suitably qualified applicants can contact
39296693 or ABBASABDULAZIZ112021@GMAIL.COM

R.B. HILTON LIMITED
has a vacancy for the occupation of
FITTER
suitably qualified applicants can contact
17730640 or ALTRADMENA.MAILBAHRAIN@ALTRAD.COM

UNION POWER TRADING COMPANY BAHRAINI PARTNERSHIP Co
has a vacancy for the occupation of
SALESMAN
suitably qualified applicants can contact
13622525 or DIGITALGALF@YAHOO.COM

SEVEN HILLS SERVICES W.L.L
has a vacancy for the occupation of
WORKER
suitably qualified applicants can contact
39697979 or HASSAN800@GMAIL.COM

ABBAS ABDULAZIZ HILAL ABDULKHUDHUR(NASSAR3692)
has a vacancy for the occupation of
SEAMAN
suitably qualified applicants can contact
39296693 or ABBASABDULAZIZ112021@GMAIL.COM

MANAR ALALA BOUTQUE AN D TAILORING
has a vacancy for the occupation of
WORKER
suitably qualified applicants can contact
39812388 or ALENEZI_101@HOTMAIL.COM

DFS Aviation Services Bahrain Co WLL
has a vacancy for the occupation of
AIR TRAFFIC CONTROLLER - IAL
suitably qualified applicants can contact
36155121 or MORITZ.MANZEL@DFS-AS.AERO

R.B. HILTON LIMITED
has a vacancy for the occupation of
FITTER
suitably qualified applicants can contact
17730640 or ALTRADMENA.MAILBAHRAIN@ALTRAD.COM

3D WORKZ CO. W.L.L.
has a vacancy for the occupation of
WORKER
suitably qualified applicants can contact
36999047 or NAVEEN@MASTERKRAFTS.COM

Cayenne auto services
has a vacancy for the occupation of
BUILDING MAINTENANCE/TRADES FOREMAN
suitably qualified applicants can contact
17877222 or LANDROVERBH@GMAIL.COM

Baba Link Construction
has a vacancy for the occupation of
WORKER
suitably qualified applicants can contact
17720304 or EBSHARIF@GMAIL.COM

MINDTECK MIDDLE EAST LIMITED W.L.L
has a vacancy for the occupation of
PROJECTS COORDINATOR
suitably qualified applicants can contact
17534469 or ali.mahdi@mindteck.com

QUICK ZEBRA SERVICES
has a vacancy for the occupation of
WATCHMAN / GUARD
suitably qualified applicants can contact
17700211 or hrd@dreamgroup.bh

ABDULLA RASHID ALI ISA (KANZ ALSAED/9447)
has a vacancy for the occupation of
SEAMAN
suitably qualified applicants can contact
17320431 or ABDULLARASHIDISA@GMAIL.COM

UNIVERSAL FOUNDATIONS
has a vacancy for the occupation of
LABOURER
suitably qualified applicants can contact
17620673 or SKDGRPCO@BATELCO.COM.BH

Sayed Kadhem aldurazi & sons B.S.c. close
has a vacancy for the occupation of
LABOURER
suitably qualified applicants can contact
17624116 or sayedshubbar@skaldurazi.com

BDC MANPOWER SERVICES W.L.L
has a vacancy for the occupation of
WORKER/PACKER
suitably qualified applicants can contact
17180530 or mona.alnokhedha@bas.com.bh

Chemco Plastic Bahrain W.L.L
has a vacancy for the occupation of
LABOURER
suitably qualified applicants can contact
17464159 or vijaysharma@chemcogroup.com

AL QASEER TAILORING STORES
has a vacancy for the occupation of
TAILOR
suitably qualified applicants can contact
17291518 or ALQASEERTAILORING@GMAIL.COM

MOHAMMED AHMADI CO W.L.L
has a vacancy for the occupation of
WORKER
suitably qualified applicants can contact
17268111 or HRD1@macbh.com

PAKISTAN DARBAAR RESTAURANT W.L.L
has a vacancy for the occupation of
WORKER
suitably qualified applicants can contact
36313331 or MEM-117@HOTMAIL.COM

BOXON TECHNOLOGIES CO WLL
has a vacancy for the occupation of
COMPUTER PROGRAMMER
suitably qualified applicants can contact
17749121 or MOATH@BOXONVISION.COM

F I M INTERNATIONAL DOCUMENTS CLEARANCE
has a vacancy for the occupation of
WORKER
suitably qualified applicants can contact
34633301 or HAMADALI346333@GMAIL.COM

ALJAMEEL CONSTRUCTION WLL
has a vacancy for the occupation of
CARPENTER
suitably qualified applicants can contact
17213003 or eman@jcgroupglobal.com

Alburhama Trading W.L.L
has a vacancy for the occupation of
WORKER
suitably qualified applicants can contact
17295879 or hassan@arabasian.com

LILOU ARTISAN PATISSERIE
has a vacancy for the occupation of
COOK(GENERAL)
suitably qualified applicants can contact
17710271 or hrvp@alghalia.com

ALJAMEEL CONSTRUCTION WLL
has a vacancy for the occupation of
WORKER
suitably qualified applicants can contact
17213003 or eman@jcgroupglobal.com

LOG DOT DECOR W.L.L
has a vacancy for the occupation of
WORKER
suitably qualified applicants can contact
0 or CKMANAGEMENT.BH@GMAIL.COM

Clean and green services
has a vacancy for the occupation of
WORKER
suitably qualified applicants can contact
39922434 or cleangreenbh@gmail.com

ALJAMEEL CONSTRUCTION WLL
has a vacancy for the occupation of
CARPENTER
suitably qualified applicants can contact
17213003 or eman@jcgroupglobal.com

STAR UPHOLSTERY FOR CARS W.L.L
has a vacancy for the occupation of
WORKER
suitably qualified applicants can contact
38229910 or AHMED88SHAH@GMAIL.COM

PAYYOLY KING RESTAURANT W.L.L
has a vacancy for the occupation of
COOK(GENERAL)
suitably qualified applicants can contact
34559086 or JOJIKOTTAYAM2013@YAHOO.COM

BIN JUMA GENTS TAILORIUG
has a vacancy for the occupation of
WORKER
suitably qualified applicants can contact
39473772 or HUHUN888@YAHOO.COM

ALAWAFI MARKETS
has a vacancy for the occupation of
WORKER
suitably qualified applicants can contact
17294881 or dhiyaa69@yahoo.com

ELIAS ALUMINIUM CENTRE
has a vacancy for the occupation of
WINDOW AND DOOR MAKER
suitably qualified applicants can contact
17761010 or elias.alu@almezeal.com

SAYYAR TRADING AGENCIES W.L.L
has a vacancy for the occupation of
LABOURER
suitably qualified applicants can contact
17290111 or OFFICE@SAYYAR.BH

BAHRAIN MAINTENANCE & DIVING SERVICES CO
has a vacancy for the occupation of
MECHANIC
suitably qualified applicants can contact
17700731 or info@bmds.co

MANSHA BUILDING CONSTRUCTION CO. W.L.L
has a vacancy for the occupation of
WORKER
suitably qualified applicants can contact
35129811 or mmkhan1782@gmail.com

SHAHZADI MUHAMMAD RAFIQ MOSSA
has a vacancy for the occupation of
HEAVY DRIVER
suitably qualified applicants can contact
33395543 or Sherkhan990099@gmail.com

NEW ISLAND CONTRACTING W.L.L
has a vacancy for the occupation of
SAFETY EMPLOYEE
suitably qualified applicants can contact
39287383 or account@nicbh.com

EURO EXPRESS TRANSPORTS Co.W.L.L
has a vacancy for the occupation of
LABOURER
suitably qualified applicants can contact
17536773 or EBRAHIM@alomoghani.COM

Unified Foodstuff W.L.L.
has a vacancy for the occupation of
WORKER
suitably qualified applicants can contact
33259679 or FADEL.BH12@YAHOO.COM

COLOSSIANS CLOTHING
has a vacancy for the occupation of
ACCOUNTANT
suitably qualified applicants can contact
39422733 or OMMO7AMMED.517@GMAIL.COM

CIOCCOLATITALIANI CAFE W.L.L
has a vacancy for the occupation of
WAITER
suitably qualified applicants can contact
17590924 or OSMAN.KHAN@DELIGULF.COM

STAR GROUP COMPANY W.L.L
has a vacancy for the occupation of
WORKER
suitably qualified applicants can contact
17300013 or ahmed@stargroupbh.com

ALGHANAH GROUP W.L.L
has a vacancy for the occupation of
CARPENTER
suitably qualified applicants can contact
17722333 or info@alghanah.com

LEAD CUBE MARKETING BAHRAINI PARTNERSHIP COMPANY
has a vacancy for the occupation of
WORKER
suitably qualified applicants can contact
33920910 or leadcube.bh@gmail.com

ERA CONSTRUCTION WLL
has a vacancy for the occupation of
CLEANER
suitably qualified applicants can contact
17500331 or ERAPROJECTS@BATELCO.COM.BH

CONFAB W.L.L
has a vacancy for the occupation of
CARPENTER(DECOR)
suitably qualified applicants can contact
17364858 or admin@confab.com.bh

STAR GROUP COMPANY W.L.L
has a vacancy for the occupation of
WORKER
suitably qualified applicants can contact
17300013 or ahmed@stargroupbh.com

ALGHANAH GROUP W.L.L
has a vacancy for the occupation of
WORKER
suitably qualified applicants can contact
17722333 or info@alghanah.com

AL HELLI SUPERMARKET B.S.C CLOSED
has a vacancy for the occupation of
WORKER
suitably qualified applicants can contact
33572333 or hanan@ALHELLI.COM

STAR GROUP COMPANY W.L.L
has a vacancy for the occupation of
CLEANER (GENERAL)
suitably qualified applicants can contact
17300013 or ahmed@stargroupbh.com

FAKHRO SEWING MACHINES & ELECTRICAL APPL W.L.L
has a vacancy for the occupation of
MECHANIC
suitably qualified applicants can contact
13390090 or FAKHRO68@HOTMAIL.COM

TOCHO GENTS SALOON CO W.L.L
has a vacancy for the occupation of
HAIR DRESSER
suitably qualified applicants can contact
34128995 or RIMSHAN@TOCHOGLOBAL.COM

Stiller Agency for the Supply Workers w. l. l
has a vacancy for the occupation of
RESTAURANT MANAGER
suitably qualified applicants can contact
17717730 or ALAZZAMGROUP@YAHOO.COM

Zaki Alabbas Textiles Bahraini Partnership Company
has a vacancy for the occupation of
SALESMAN
suitably qualified applicants can contact
17250931 or AMAMS.BH@GMAIL.COM

ALADLE CONSTRUCTIONS
has a vacancy for the occupation of
CARPENTER
suitably qualified applicants can contact
39988208 or EDRISIGROUP@HOTMAIL.COM

BAHRAIN MAINTENANCE & DIVING SERVICES CO
has a vacancy for the occupation of
WELDER
suitably qualified applicants can contact
17700731 or info@bmds.co

STAR GROUP COMPANY W.L.L
has a vacancy for the occupation of
OFFICE BOY / FARRASH
suitably qualified applicants can contact
17300013 or ahmed@stargroupbh.com

EBRAHIM HASAN MAHDI EXCAVATION ESTABLISH
has a vacancy for the occupation of
LABOURER
suitably qualified applicants can contact
17703321 or ADARI@BATELCO.COM.BH

GUARDUS SECURITY CO. W.L.L
has a vacancy for the occupation of
SECURITY GUARD
suitably qualified applicants can contact
17400407 or HALA@ALMOAYYEDCG.COM

SIYANA INDUSTRIAL SERVICES & SIAM SCAFFOLDS- SIMPLE COMMANDITE COMPANY
has a vacancy for the occupation of
SCAFFOLDER
suitably qualified applicants can contact
17552722 or SIAM7373@BATELCO.COM.BH

ZONE SECURITY W.L.L
has a vacancy for the occupation of
SECURITY GUARD
suitably qualified applicants can contact
33553906 or ahmed.thamer@hotmail.com

GUARDUS SECURITY CO. W.L.L
has a vacancy for the occupation of
SECURITY GUARD
suitably qualified applicants can contact
17400407 or HALA@ALMOAYYEDCG.COM

ALADLE CONSTRUCTIONS
has a vacancy for the occupation of
WORKER
suitably qualified applicants can contact
39988208 or EDRISIGROUP@HOTMAIL.COM

EBRAHIM HASAN MAHDI EXCAVATION ESTABLISH
has a vacancy for the occupation of
LABOURER
suitably qualified applicants can contact
17703321 or ADARI@BATELCO.COM.BH

AL HELLI SUPERMARKET B.S.C CLOSED
has a vacancy for the occupation of
WORKER
suitably qualified applicants can contact
33572333 or hanan@ALHELLI.COM

GUARDUS SECURITY CO. W.L.L
has a vacancy for the occupation of
SECURITY GUARD
suitably qualified applicants can contact
17400407 or HALA@ALMOAYYEDCG.COM

SALEH ALSALEH COMPANY W.L.L
has a vacancy for the occupation of
LABOURER
suitably qualified applicants can contact
17274411 or info@SALEHALSALEH.COM

ALADLE CONSTRUCTIONS
has a vacancy for the occupation of
CARPENTER
suitably qualified applicants can contact
39988208 or EDRISIGROUP@HOTMAIL.COM

UNION BROTHERS FOR GENERAL TRADE W.L.L
has a vacancy for the occupation of
SALES AGENT
suitably qualified applicants can contact
39812665

STAR ACCESS PLATFORMS CO W.L.L
has a vacancy for the occupation of
TECHNICIAN
suitably qualified applicants can contact
32001144 or SUNILKESHKAR007@GMAIL.COM

Vacancies Available

Arkan Itihad Development Co. W.L.L. has a vacancy for the occupation of DRIVER suitably qualified applicants can contact 13300444 or HROFFICER@AIMSBAHRAIN.COM	Dolphin Construction w.l.l has a vacancy for the occupation of WORKER suitably qualified applicants can contact 39994576 or DOLPHIN.MANPOWER@GMAIL.COM	Al Helli Supermarket B.S.C Closed has a vacancy for the occupation of WORKER suitably qualified applicants can contact 17877209 or hanan@ALHELLI.COM	MAGNA MIND HOME INTERIOR DESIGN has a vacancy for the occupation of DESIGNER(INTERIORS) suitably qualified applicants can contact 36188644 or EBRAHEEM7373@YAHOO.COM	MACDONALDS has a vacancy for the occupation of FOOD SERVICE WORKER suitably qualified applicants can contact 17220000 or HR@FAKHRO.COM	Sayed Kadhem aldurazi & sons B.S.c. close has a vacancy for the occupation of LABOURER suitably qualified applicants can contact 17624116 or sayedshubbar@skaldurazi.com
Arkan Itihad Development Co. W.L.L. has a vacancy for the occupation of DRIVER suitably qualified applicants can contact 13300444 or HROFFICER@AIMSBAHRAIN.COM	MACDONALDS has a vacancy for the occupation of FOOD SERVICE WORKER suitably qualified applicants can contact 17220022 or HR@FAKHRO.COM	ALMOAYYED CONTRACTING GROUP W.L.L. has a vacancy for the occupation of CLEANER suitably qualified applicants can contact 17400407 or AMEER@ALMOAYYEDCG.COM	ALEZZ CONTRACTING & MECHANICAL SERVICES CO.W.L.L. has a vacancy for the occupation of LABOURER suitably qualified applicants can contact 17275545 or ALEZZCO1@GMAIL.COM	Secure Me W.L.L has a vacancy for the occupation of SECURITY GUARD suitably qualified applicants can contact 17749697 or secure.me@live.com	TAMCON CONTRACTING CO W.L.L has a vacancy for the occupation of MASON ASST suitably qualified applicants can contact 36636624 or AALABBASI@TAMCON.BH
MARBLE ARCH CONSTRUCTION & MAINTENANCE W.L.L has a vacancy for the occupation of WORKER suitably qualified applicants can contact 36649889 or shaadmankhaan@gmail.com	Mcdonalds W.L.L. has a vacancy for the occupation of FOOD SERVICE WORKER suitably qualified applicants can contact 17220000 or HR@FAKHRO.COM	MCDONALDMS has a vacancy for the occupation of FOOD SERVICE WORKER suitably qualified applicants can contact 17220000 or HR@FAKHRO.COM	YOUSIF KHALIL ALMOAYED & SONS CO. has a vacancy for the occupation of TECHNICIAN suitably qualified applicants can contact 17211211 or AQEEL@ALMOAYYED.COM.BH	ARKHABEEL WELDING SMITHERY & FABRIICATION has a vacancy for the occupation of WELDER suitably qualified applicants can contact 39433551 or FADWAN89@BATELCO.COM.BH	AHLI UNITED BANK B.S.C. has a vacancy for the occupation of HEAD OF DIVISION suitably qualified applicants can contact 17585778 or girish.menon@ahliunited.com
REDX INDUSTRIES CO. W.L.L has a vacancy for the occupation of ASPHALT LABOURER suitably qualified applicants can contact 77454545 or REDXHR@REDXINDUSTRIES.COM	Tom and Toffee The Pet Shop W.L.L has a vacancy for the occupation of SALESMAN suitably qualified applicants can contact 39454972 or ALWALIOFC@HOTMAIL.COM	ALMOAYYED CONTRACTING GROUP W.L.L. has a vacancy for the occupation of CLEANER suitably qualified applicants can contact 17400407 or AMEER@ALMOAYYEDCG.COM	MAGNA MIND HOME INTERIOR DESIGN has a vacancy for the occupation of DESIGNER(INTERIORS) suitably qualified applicants can contact 36188644 or EBRAHEEM7373@YAHOO.COM	FLORA CONTRACTING MAINTENCE SERVICES has a vacancy for the occupation of WORKER suitably qualified applicants can contact 17623882 or accounts@florabh.com	AKHUND AWADHI STORES has a vacancy for the occupation of LABOURER suitably qualified applicants can contact 17531553 or AMHAWAZI@BATELCO.COM.BH
Riffa kingdom abayat has a vacancy for the occupation of SALESMAN suitably qualified applicants can contact 34550634 or UM.ABDULRAHMAN753@GMAIL.COM	SECURI CORE W.L.L has a vacancy for the occupation of SECURITY GUARD suitably qualified applicants can contact 17822228 or HRGUARDS@SECURICORE.BH	NASSER SAEED AL-HAJRI CORPORATION W.L.L has a vacancy for the occupation of STOREKEEPER suitably qualified applicants can contact 17312220 or AHCGLOBLE@BATELCO.COM.BH	MACDONALDS has a vacancy for the occupation of FOOD SERVICE WORKER suitably qualified applicants can contact 17220000 or HR@FAKHRO.COM	A Y A SHIPPING AND CARGO W.L.L has a vacancy for the occupation of HEAVY DRIVER suitably qualified applicants can contact 66666651 or ALWADI2000@HOTMAIL.COM	EXACT MIDDLE EAST FOR PUBLICITY AND ADVERTISING COMPANY W.L.L has a vacancy for the occupation of SUPERVISOR suitably qualified applicants can contact 17456230 or S.MUZAMMIL@FLI-KSA.COM
AZTEC SERVICES W.L.L has a vacancy for the occupation of TECHNICIAN suitably qualified applicants can contact 17522791 or MAIL@AZTEC-GULF.COM	ALWARDI CONSTRUCTION has a vacancy for the occupation of OPERATOR (FORKLIFT) suitably qualified applicants can contact 17730626 or TURKI_ALWARDI@HOTMAIL.COM	LEBANESE RESTAURANT W L L has a vacancy for the occupation of LABOURER suitably qualified applicants can contact 17877033 or MAHMOA@SPU.EDU	ALEZZ CONTRACTING & MECHANICAL SERVICES CO.W.L.L. has a vacancy for the occupation of LABOURER suitably qualified applicants can contact 17275545 or ALEZZCO1@GMAIL.COM	Gharnatah gate garage has a vacancy for the occupation of WORKER suitably qualified applicants can contact 17552033 or MOHDSALAB71@GMAIL.COM	Indian Zaffran Restaurant has a vacancy for the occupation of WORKER suitably qualified applicants can contact 36311303 or Pralabdha9@gmail.com
Havelock One Interiors W.L.L has a vacancy for the occupation of CARPENTER suitably qualified applicants can contact 17832030 or hamida.alhubail@havelockone.com.biz	Mark best trading has a vacancy for the occupation of WORKER suitably qualified applicants can contact 33445235 or MARKBEST.TRADING.BH@GMAIL.COM	ALDOY CONTRACTINGS & EXCAVATIONS has a vacancy for the occupation of HEAVY DRIVER suitably qualified applicants can contact 33990991 or MDASALDOY@GMAIL.COM	MAGNUM SHIPCARE SERVICES CO. W.L.L has a vacancy for the occupation of WELDER suitably qualified applicants can contact 17832244 or admin_pers@alkhalidiagroup.com	Shella Eaze Food and beverage service activities - Bahraini Partnership has a vacancy for the occupation of KITCHEN WORKER suitably qualified applicants can contact 39662990 or ALMOKLA@GMAIL.COM	Georgia Fashions has a vacancy for the occupation of TAILOR suitably qualified applicants can contact 17294445 or J.KHAMDAN@HOTMAIL.COM
SHTIYA BUILDING CONTRACTING & MAINTENANC has a vacancy for the occupation of WORKER suitably qualified applicants can contact 39762224 or shtiyacontracting@gmail.com	Palace art trading co. w.l.l has a vacancy for the occupation of SUPERVISOR suitably qualified applicants can contact 33336717 or DEEPAK1974@GMAIL.COM	MACDONALDS has a vacancy for the occupation of FOOD SERVICE WORKER suitably qualified applicants can contact 17220000 or HR@FAKHRO.COM	Katana performance has a vacancy for the occupation of WORKER suitably qualified applicants can contact 33691515 or KATANAPERFORMANCE973@GMAIL.COM	KANOO POWER SOLUTIONS B.S.C. Closed has a vacancy for the occupation of ASSISTANT MANAGER suitably qualified applicants can contact 17262262 or HR.S@EKKANOO.COM.BH	BUKHOWA HOTEL W.L.L has a vacancy for the occupation of ROOM ATTENDANT suitably qualified applicants can contact 17610666 or pro@ramadamanama-citycentre.com
BDC MANPOWER SERVICES W.L.L has a vacancy for the occupation of WORKER/PACKER suitably qualified applicants can contact 17180530 or mona.alnokhedha@bas.com.bh	ARAB Union Contracting Co WLL has a vacancy for the occupation of WORKER suitably qualified applicants can contact 17533125 or GOLDENGROUPBAHRAIN@GMAIL.COM	THE ELECTRICAL MAN W.L.L has a vacancy for the occupation of WORKER suitably qualified applicants can contact 39517179 or BINUJIJI41@GMAIL.COM	RUQAIYAT REDY MADE DRESSES has a vacancy for the occupation of SALESMAN suitably qualified applicants can contact 36776376 or ALABASI31@HOTMAIL.COM	GULF TECHNICAL ZONE W.L.L has a vacancy for the occupation of WORKER suitably qualified applicants can contact 34668999 or TUFAIL@TECHNOGROUP.CO	ASFI CONTRACTING has a vacancy for the occupation of CLEANER suitably qualified applicants can contact 39464122 or ALDARALKHALIDAH@GMAIL.COM
NATIONAL EXCAVATING EST. W.L.L has a vacancy for the occupation of WORKER suitably qualified applicants can contact 17621168 or NEEWLL@BATELCO.COM.BH	ARABAIN CALIBRATION SOLUTIONS W.L.L has a vacancy for the occupation of TECHNICIAN(EQUIPMENTS ASSEMBLING INSTRUMENTS) suitably qualified applicants can contact 0 or INFO@ATISSCO.CO.IN	SKARDU SERVICES W.L.L has a vacancy for the occupation of WORKER suitably qualified applicants can contact 66633465 or ASSADMEHMOOD.BH@GMAIL.COM	ERWIN ERENO CONTRACTING W.L.L has a vacancy for the occupation of CARPENTER suitably qualified applicants can contact 36057578 or ERWIN_ERENO@YAHOO.COM	AWAL A.C & REFRIGERATION WORKSHOP has a vacancy for the occupation of TECHNICIAN suitably qualified applicants can contact 17293388 or hr1@gulfstarbh.com	QUICK ZEBRA SERVICES has a vacancy for the occupation of CLEANER suitably qualified applicants can contact 17700211 or hrd@dreamgroup.bh
Wyndham Garden W.L.L. has a vacancy for the occupation of TECHNICIAN suitably qualified applicants can contact 66316666 or mohammed@panoramabh.com	ALMOAYYED CONTRACTING GROUP W.L.L. has a vacancy for the occupation of CLEANER suitably qualified applicants can contact 17400407 or AMEER@ALMOAYYEDCG.COM	ALKHARJIYA LAND CLEANING has a vacancy for the occupation of WORKER suitably qualified applicants can contact 39748999 or ABDULLAALHAIKI@HOTMAIL.COM	AL FAJER AL ZAHER CONSTRACTION has a vacancy for the occupation of DRIVER(HEAVY VEHICLE) suitably qualified applicants can contact 17412725 or ALZAHERGROUP@YAHOO.COM	Buildco WLL has a vacancy for the occupation of WORKER suitably qualified applicants can contact 39676747 or DANEEZ1977@GMAIL.COM	QUICK ZEBRA SERVICES has a vacancy for the occupation of CLEANER suitably qualified applicants can contact 17700211 or hrd@dreamgroup.bh
GLORY BEAUTY SALON has a vacancy for the occupation of DRIVER suitably qualified applicants can contact 33912218 or RALMASKATI79@GMAIL.COM	ARAB Union Contracting Co WLL has a vacancy for the occupation of WORKER suitably qualified applicants can contact 17533125 or GOLDENGROUPBAHRAIN@GMAIL.COM	MACDONALDS has a vacancy for the occupation of FOOD SERVICE WORKER suitably qualified applicants can contact 17220000 or HR@FAKHRO.COM	SEA BIRD MECHANICAL AND MARINE CONTRACTING W.L.L has a vacancy for the occupation of PIPEFITTER suitably qualified applicants can contact 17273133 or SIAM7373@BATELCO.COM.BH	AVOLA CONSTRUCTION has a vacancy for the occupation of WORKER suitably qualified applicants can contact 17701115 or RAJEESHKK4@GMAIL.COM	QUICK ZEBRA SERVICES has a vacancy for the occupation of CLEANER suitably qualified applicants can contact 17700211 or hrd@dreamgroup.bh
Al Helli Supermarket B.S.C Closed has a vacancy for the occupation of WORKER suitably qualified applicants can contact 17877209 or hanan@ALHELLI.COM	GLORY BEAUTY SALON has a vacancy for the occupation of WORKER suitably qualified applicants can contact 33912218 or RALMASKATI79@GMAIL.COM	KINGDOM ASPHALT COMPANY W L L has a vacancy for the occupation of OPERATOR(MOBILE-CRANE) suitably qualified applicants can contact 17466776 or TAHERA@KINGODM.BH	MAGNUM SHIPCARE SERVICES CO. W.L.L has a vacancy for the occupation of WELDER suitably qualified applicants can contact 17832244 or admin_pers@alkhalidiagroup.com	TAJO CONSULTANCY SERVICES W.L.L has a vacancy for the occupation of WORKER suitably qualified applicants can contact 35586138 or TAJOBEN60@GMAIL.COM	QUICK ZEBRA SERVICES has a vacancy for the occupation of CLEANER suitably qualified applicants can contact 17700211 or hrd@dreamgroup.bh
AZTEC SERVICES W.L.L has a vacancy for the occupation of TECHNICIAN suitably qualified applicants can contact 17522791 or MAIL@AZTEC-GULF.COM	ALNASEEM WORKSHOP FOR CAR SERVICE has a vacancy for the occupation of SUPERVISOR suitably qualified applicants can contact 33965086 or AYYSHA1A@GMAIL.COM	NASER AWAD AHMED has a vacancy for the occupation of WORKER suitably qualified applicants can contact 34128860 or NASERAWADBH@GMAIL.COM	TAMCON CONTRACTING CO W.L.L has a vacancy for the occupation of MASON ASST suitably qualified applicants can contact 36636624 or AALABBASI@TAMCON.BH	DOMA TISSUE has a vacancy for the occupation of MACHINE OPERATOR suitably qualified applicants can contact 33131413 or INFO@Domadw.COM	QUICK ZEBRA SERVICES has a vacancy for the occupation of CLEANER suitably qualified applicants can contact 17700211 or hrd@dreamgroup.bh
AL KOBRA CLEANING EST has a vacancy for the occupation of WORKER suitably qualified applicants can contact 17232500 or HR@ALKOBRAGROUP.COM	FABIOS W.L.L has a vacancy for the occupation of COOK(GENERAL) suitably qualified applicants can contact 17877880 or RMK@RMKGROUP.COM	NASEEF W.L.L has a vacancy for the occupation of CAPTAIN(RESTAURANT) suitably qualified applicants can contact 17000201 or FALDOSERY@GMAIL.COM	FUJI RESTAURANT has a vacancy for the occupation of WORKER suitably qualified applicants can contact 17641616 or HEJAIR.D.C@GMAIL.COM	Ismail majeed aasad qassim has a vacancy for the occupation of WORKER suitably qualified applicants can contact 13654211 or ISMAEEL10@ICLOUD.COM	QUICK ZEBRA SERVICES has a vacancy for the occupation of CLEANER suitably qualified applicants can contact 17700211 or hrd@dreamgroup.bh
COLLECTION DEBT COLLECTION CO. W L L has a vacancy for the occupation of SALES AGENT suitably qualified applicants can contact 33643733 or M.GABALLA.DECORATION@GMAIL.COM	Um zaid boutique & tailor has a vacancy for the occupation of DRIVER suitably qualified applicants can contact 36833606 or Farhat1912@hotmail.com	MACDONALDS has a vacancy for the occupation of FOOD SERVICE WORKER suitably qualified applicants can contact 17220000 or HR@FAKHRO.COM	NANO CONTRACTING W.L.L has a vacancy for the occupation of PACKER suitably qualified applicants can contact 17227206 or GEEPASBAHRAIN@GMAIL.COM	Masamer E-Commerce has a vacancy for the occupation of COMPUTER PROGRAMMER suitably qualified applicants can contact 17875385 or AHMED.HAMEED.ABDULLA@GMAIL.COM	QUICK ZEBRA SERVICES has a vacancy for the occupation of CLEANER suitably qualified applicants can contact 17700211 or hrd@dreamgroup.bh
SEA BIRD MECHANICAL AND MARINE CONTRACTING W.L.L has a vacancy for the occupation of WELDER suitably qualified applicants can contact 17273133 or SIAM7373@BATELCO.COM.BH	CREATIVE STYLE SHOWROOM has a vacancy for the occupation of LABOURER suitably qualified applicants can contact 17464443 or HR2@CREATIVESTYLE.COM.BH	NASS CONTRACTING COMPANY (W.L.L) has a vacancy for the occupation of SUPERVISOR suitably qualified applicants can contact 17727925 or yousif@aanass.net	Bahrain Polyforms W.L.L has a vacancy for the occupation of MACHINE OPERATOR suitably qualified applicants can contact 38883037 or SAMI@BAHRAINPOLYFORMS.COM	VEGAT GARMENTS has a vacancy for the occupation of TAILOR suitably qualified applicants can contact 34448370 or ZTOUCHSALON@GMAIL.COM	QUICK ZEBRA SERVICES has a vacancy for the occupation of CLEANER suitably qualified applicants can contact 17700211 or hrd@dreamgroup.bh
MOBEEN CONSTRUCTION has a vacancy for the occupation of LABOURER suitably qualified applicants can contact 36315263 or PERVAIZ.SARWAR123@GMAIL.COM	MCDONALDMS has a vacancy for the occupation of FOOD SERVICE WORKER suitably qualified applicants can contact 17220000 or HR@FAKHRO.COM	AL GANNAS CONTRACTING & TRADING has a vacancy for the occupation of SCAFFOLDER suitably qualified applicants can contact 17600895 or AHMADI100@HOTMAIL.COM	GOLDEN PLATES RESTAURNT has a vacancy for the occupation of WAITER suitably qualified applicants can contact 17234265 or E-YASSIN@HOTMAIL.COM	BAHRAIN CONTRACTING & ELECTRONIC SERVICE has a vacancy for the occupation of WORKER suitably qualified applicants can contact 39186160 or Bcesbahrain@yahoo.com	QUICK ZEBRA SERVICES has a vacancy for the occupation of CLEANER suitably qualified applicants can contact 17700211 or hrd@dreamgroup.bh
ALKATKOOT RESTAURANT has a vacancy for the occupation of COOK(GENERAL) suitably qualified applicants can contact 17712712 or leomoan@hotmail.com	ALKATKOOT RESTAURANT has a vacancy for the occupation of COOK(GENERAL) suitably qualified applicants can contact 17712712 or leomoan@hotmail.com	Macdonalds has a vacancy for the occupation of FOOD SERVICE WORKER suitably qualified applicants can contact 17220000 or HR@FAKHRO.COM	Ever Fine Trading W.L.L has a vacancy for the occupation of PACKER suitably qualified applicants can contact 17227206 or GEEPASBAHRAIN@GMAIL.COM	Adaa Building Solutions W.L.L. has a vacancy for the occupation of STEEL FABRICATOR suitably qualified applicants can contact 17210147 or ADAA.BAHRAIN@GMAIL.COM	QUICK ZEBRA SERVICES has a vacancy for the occupation of CLEANER suitably qualified applicants can contact 17700211 or hrd@dreamgroup.bh
MOHAMED SALAHUDDIN CONSULTING ENGINEERING BUREAU B.S.C Closed has a vacancy for the occupation of CIVIL ENGINEER suitably qualified applicants can contact 17216777 or aizel@MSCEB.COM	ALMOAYYED CONTRACTING GROUP W.L.L. has a vacancy for the occupation of CLEANER suitably qualified applicants can contact 17400407 or AMEER@ALMOAYYEDCG.COM	MACDONALDS has a vacancy for the occupation of FOOD SERVICE WORKER suitably qualified applicants can contact 17220000 or HR@FAKHRO.COM	RABYA INTERNATIONAL W.L.L has a vacancy for the occupation of WORKER(MAINTENANCEW).GENERAL suitably qualified applicants can contact 17877880 or rmk@rmkgroup.com	AHMED ALWAZZAN JEWELLERY W.L.L has a vacancy for the occupation of JEWELRY GOLDSMITH (GENERAL) suitably qualified applicants can contact 17581311 or ALWAZZANOPTICIAN@GMAIL.COM	QUICK ZEBRA SERVICES has a vacancy for the occupation of CLEANER suitably qualified applicants can contact 17700211 or hrd@dreamgroup.bh
NASSER SAEED AL-HAJRI CORPORATION W.L.L has a vacancy for the occupation of SCAFFOLDER suitably qualified applicants can contact 17312220 or AHCGLOBLE@BATELCO.COM.BH	KINGDOM ASPHALT COMPANY W L L has a vacancy for the occupation of WORKER suitably qualified applicants can contact 17466776 or TAHERA@KINGODM.BH	RIO INTERNATIONAL MARKETING CO WLL has a vacancy for the occupation of SALES EXECUTIVE REPRESENTATIVE suitably qualified applicants can contact 34546774 or SALEHM@ANSEGLOBAL.COM	FERAS MOTOR has a vacancy for the occupation of CLEANER suitably qualified applicants can contact 33911113 or GOLDENCARSHOWROOM@GMAIL.COM	Pistachios Flowers Cakes Chocolate has a vacancy for the occupation of CLEANER suitably qualified applicants can contact 17240005 or SCOPE_MAMDOOH@HOTMAIL.COM	ASFI CONTRACTING has a vacancy for the occupation of CLEANER suitably qualified applicants can contact 39464122 or ALDARALKHALIDAH@GMAIL.COM
CERAMICA DELMON CO. W.L.L has a vacancy for the occupation of LABOURER suitably qualified applicants can contact 17608207 or MD.DELMON@GMAIL.COM	Curato Supermarket - Bahraini Partnership has a vacancy for the occupation of WORKER suitably qualified applicants can contact 36663334 or CURATOSERVICES@GMAIL.COM	NAAEL CONTRACTING CO. W.L.L has a vacancy for the occupation of STEEL FABRICATOR suitably qualified applicants can contact 17276564 or fadhel.ahmed@gmail.com	Shella Eaze Food and beverage service activities - Bahraini Partnership has a vacancy for the occupation of WORKER suitably qualified applicants can contact 39662990 or ALMOKLA@GMAIL.COM	TAMCON CONTRACTING CO W.L.L has a vacancy for the occupation of MASON ASST suitably qualified applicants can contact 36636624 or AALABBASI@TAMCON.BH	QUICK ZEBRA SERVICES has a vacancy for the occupation of CLEANER suitably qualified applicants can contact 17700211 or hrd@dreamgroup.bh
ALMOAYYED CONTRACTING GROUP W.L.L. has a vacancy for the occupation of AIR-CONDITIONING TECHNICIAN suitably qualified applicants can contact 17400407 or AMEER@ALMOAYYEDCG.COM	NASEEF W.L.L has a vacancy for the occupation of WAITER suitably qualified applicants can contact 17000201 or FALDOSERY@GMAIL.COM	MYLA Contracting W.L.L has a vacancy for the occupation of CONSTRUCTION WORKER suitably qualified applicants can contact 17337147 or srinivas@mylacontracting.com	Safwat Sarah Industrial Trading Co. W.L.L has a vacancy for the occupation of LABOURER suitably qualified applicants can contact 38141330 or MUHAMMED@DANATALRAYAN.COM	AL ALAYAN laundry washing and ironing textiles has a vacancy for the occupation of PRESSER (HAND) suitably qualified applicants can contact 39337343 or ASIAALA7ZAN@GMAIL.COM	ASFI CONTRACTING has a vacancy for the occupation of CLEANER suitably qualified applicants can contact 39464122 or ALDARALKHALIDAH@GMAIL.COM
ABRAJ ALKHAMIS CONTRACTING W.L.L has a vacancy for the occupation of LABOURER suitably qualified applicants can contact 17630580 or ABRAJKHAMIS786@GMAIL.COM	MCDONALDMS has a vacancy for the occupation of FOOD SERVICE WORKER suitably qualified applicants can contact 17220000 or HR@FAKHRO.COM	HDFC BANK LIMITED has a vacancy for the occupation of CHIEF EXECUTIVE suitably qualified applicants can contact 16577006 or PALLAVA.RATHORE@HDFCBANK.COM	WINGMAN W.L.L. has a vacancy for the occupation of KITCHEN WORKER suitably qualified applicants can contact 17226616 or TARIQ@MAZA.COM	TITOLO INTERIOR DESIGNING AND TRADING W.L.L has a vacancy for the occupation of PAINTER suitably qualified applicants can contact 33322255 or HUSSAINALHAMAR@GMAIL.COM	Bahrain Art Gallery WLL has a vacancy for the occupation of WORKER suitably qualified applicants can contact 17717165 or bahrainframes@gmail.com
Mcdonalds W.L.L. has a vacancy for the occupation of FOOD SERVICE WORKER suitably qualified applicants can contact 17220000 or HR@FAKHRO.COM	ABDULLA YACOOB ALDHAEN(HAMIE/11480) has a vacancy for the occupation of FISHERMAN suitably qualified applicants can contact 36333246 or AL.GMRA4@HOTMAIL.COM	TEHSIN CONSTRUCTION CO. W.L.L has a vacancy for the occupation of WORKER suitably qualified applicants can contact 39044244 or ZAMIMULLAH123@GMAIL.COM	WADI AMINA ACTIVITIES OF HEAD OFFICES OR MANAGEMENT OFFICES has a vacancy for the occupation of WORKER suitably qualified applicants can contact 39010745 or SAIDAQASIM2016@GMAIL.COM	G4S Secure Solutions Bahrain W.L.L has a vacancy for the occupation of SECURITY GUARD suitably qualified applicants can contact 17714409 or SUMAIRA.YASMIN@BH.G4S.COM	PIZZA HUT has a vacancy for the occupation of COOK(GENERAL) suitably qualified applicants can contact 17262998 or ssaleh@americana-food.com
NASSER SAEED AL-HAJRI CORPORATION W.L.L has a vacancy for the occupation of SCAFFOLDER suitably qualified applicants can contact 17312220 or AHCGLOBLE@BATELCO.COM.BH	LEBANESE RESTAURANT W.L.L has a vacancy for the occupation of LABOURER suitably qualified applicants can contact 17877033 or HMCS2005@BATELCO.COM.BH	LULU BAHRAIN HYPERMARKET W.L.L has a vacancy for the occupation of RETAIL TRADE SALESMAN suitably qualified applicants can contact 17556665 or careers@bh.lulumea.com	Secure Me W.L.L has a vacancy for the occupation of SECURITY GUARD suitably qualified applicants can contact 17749697 or secure.me@live.com	MELTED CAFE has a vacancy for the occupation of COFFEE SERVER suitably qualified applicants can contact 34444843 or M.H.ALSHAMMARY@GMAIL.COM	Fameeda construction has a vacancy for the occupation of WORKER suitably qualified applicants can contact 39255457 or fameedabh@gmail.com
GLORY BEAUTY SALON has a vacancy for the occupation of WORKER suitably qualified applicants can contact 33912218 or RALMASKATI79@GMAIL.COM	ABDULLA YAQOOB ALDHAEN(THRTHAR/10379) has a vacancy for the occupation of FISHERMAN suitably qualified applicants can contact 36333246 or AL.GMRA4@HOTMAIL.COM	ALEZZ CONTRACTING & MECHANICAL SERVICES CO.W.L.L. has a vacancy for the occupation of LABOURER suitably qualified applicants can contact 17275545 or ALEZZCO1@GMAIL.COM	Al Helli Supermarket B.S.C Closed has a vacancy for the occupation of WORKER suitably qualified applicants can contact 17877209 or HANAN@ALHELLI.COM	AL HELLI SUPERMARKET B.S.C CLOSED has a vacancy for the occupation of WORKER suitably qualified applicants can contact 33572333 or hanan@ALHELLI.COM	AL MUADHEN TOWERS SERVICES has a vacancy for the occupation of WORKER suitably qualified applicants can contact 36641686
TOOTY 2007 CONSTRUCTION has a vacancy for the occupation of MASON suitably qualified applicants can contact 32001555 or YOUSIF1977ALYOUSIF@GMAIL.COM	ALMOAYYED CONTRACTING GROUP W.L.L. has a vacancy for the occupation of CLEANER suitably qualified applicants can contact 17400407 or AMEER@ALMOAYYEDCG.COM	ROMA STARS TRADING CO W.L.L has a vacancy for the occupation of WORKER suitably qualified applicants can contact 66708118 or info@awtadi.com	Secure Me W.L.L has a vacancy for the occupation of SECURITY GUARD suitably qualified applicants can contact 17749697 or secure.me@live.com	VEGAT GARMENTS has a vacancy for the occupation of TAILOR suitably qualified applicants can contact 34448370 or ZTOUCHSALON@GMAIL.COM	P T S CLEANING & MAINTENANCE SERVICES W.L.L has a vacancy for the occupation of WORKER suitably qualified applicants can contact 17720009 or HASHEM.SHARAF@PRO-TOUCH-S.COM

قوات "اليونيفيل" تتعرض لهجوم مجهولين

بيروت - وكالات

أعلنت نائبة مدير المكتب الإعلامي لليونيفيل كانديس آرديل في بيان، أمس الاربعاء، عن "تعرض جنود حفظ السلام الذين يعملون على حفظ الأمن والاستقرار في جنوب لبنان لهجوم من قبل مجهولين، حيث تعرضت آلياتهم التابعة للأمم المتحدة للتخريب وسرقت منهم أشياء رسمية".

وقالت آرديل: "تدين اليونيفيل الاعتداءات على الرجال والنساء الذين يخدمون قضية السلام، والتي تعتبر انتهاكات للقانون اللبناني والقانون الدولي. كما تدين اليونيفيل الجهات الفاعلة التي تتلاعب بسكان المنطقة لخدمة أغراضها".

تونس.. إحالة الغنوشي وشخصيات بارزة للمحاكمة

تونس وكالات

قررت النيابة العامة في تونس إحالة كل من رئيس حركة النهضة، راشد الغنوشي، ورئيس الحكومة الأسبق والأمين العام لحزب "تحيا تونس"، يوسف الشاهد، ورئيس حزب "قلب تونس"، نبيل القروي، ووزير الدفاع الأسبق، عبدالكريم الزبيدي، إلى الدائرة الجنائية، بتهمة ارتكابهم جرائم انتخابية وتلقي تمويلات مجهولة المصدر. وقالت صحيفة "الشروق" التونسية، أمس الأربعاء، إن هؤلاء ستتم محاكمتهم في عدة تهم، من بينها مخالفة قوانين الإشهار السياسي وعدم الإفصاح عن الموارد المالية للحملة الانتخابية وغيرها من الجرائم المنصوص عليها في القانون الانتخابي.

ومنذ أشهر، فتح القضاء التونسي تحقيقات موسعة بحق عدّة أحزاب سياسية، على رأسها حركة النهضة وحزب "قلب تونس"، وذلك حول عقود "اللوبيينغ" التي تتعلق بالحصول على تمويل أجنبي للحملة الانتخابية وقبول تمويلات مجهولة المصدر، وذلك اعتماداً على ما كشفه التقرير الختامي لدائرة المحاسبات حول نتائج مراقبة تمويل الانتخابات الرئاسية السابقة لأوانها والانتخابات التشريعية لسنة 2019.

التحالف يدمر ورشتين لتجميع وتفخيخ مسيّرات ميليشيا التمرد

الجيش اليمني يدحر الحوثيين من عدة مواقع غرب مأرب

عواصم - وكالات

عناصر من المقاومة الشعبية ورجال القبائل في مأرب

أعلنت قوات الجيش اليمني، أمس الأربعاء، عن دحر ميليشيا الحوثي الإيرانية من عدّة مواقع في جبهة الكسارة غرب مأرب. وأفاد المركز الإعلامي للجيش اليمني أن قوات الجيش مسنودة بالمقاومة الشعبية دحرت ميليشيا الحوثي الإيرانية من عدّة مواقع في جبهة الكسارة غرب مأرب، مؤكداً أن الهجوم وصف بـ "الكاسح" وألحق بالميليشيا الحوثية خسائر كبيرة في العتاد والأرواح. وأوضح أن مدفعية الجيش دكت مواقع وتحصينات ميليشيا الحوثي الإيرانية على امتداد مسرح العمليات القتالية جنوب مأرب وكبّدتها خسائر في العتاد والأرواح.

وتواصل قوات الجيش اليمني، لليوم الثاني على التوالي، تقدمها جنوب محافظة مأرب، وسط انهيارات كبيرة في صفوف ميليشيا الحوثي.

وقال موقع الجيش اليمني إن أبطال الجيش الوطني والمقاومة الشعبية خاضوا معارك عنيفة ضد الميليشيا الحوثية في الجبهة الجنوبية من المحافظة، تمكنوا خلالها وبمشاركة فاعلة لطيران تحالف دعم الشرعية من دحر الميليشيات من عدة مواقع.

وأشار إلى أن مقاتلات تحالف دعم الشرعية استهدفت بعديد غارات جوية تعزيزات وآليات حوثية في مناطق مختلفة من الجبهات الجنوبية والغربية للمحافظة، أدت إلى تدمير آليات ومعدات عسكرية، منها منصة إطلاق صواريخ باليستية كانت تستخدمها ميليشيا الحوثي الإيرانية لقصف الأحياء السكنية.

من جهته، أعلن تحالف دعم الشرعية في اليمن، أمس الأربعاء، تنفيذ ضربات جوية لأهداف عسكرية مشروعة استجابة لتهديد ميليشيات الحوثي بالطائرات المسيرة من صنعاء.

وأضاف التحالف أن الضربات الجوية أسفرت عن تدمير ورشتين لتجميع وتفخيخ الطائرات المسيرة بمعسكر الفرقة الأولى مدرع، بالإضافة إلى مخزنين للطائرات المسيّرة بمعسكر ضبوه.

كما أكد التحالف اتخاذ إجراءات وقائية لتجنيب المدنيين والأعيان المدنية الأضرار الجانبية.

وتزامنا، دمرت مقاتلات تحالف دعم الشرعية في اليمن تعزيزات وتحصينات الميليشيات الحوثية في مواقع متفرقة من الجبهة الجنوبية لمحافظة مأرب.

وأفادت مصادر ميدانية أن ثلاث غارات جوية متزامنة دمرت عربة مدرعة وثلاثة أطقم عسكرية للحوثيين في جبل البلق الشرقي والصحراء المحيطة بجبال لظاة التي تمكن الجيش الوطني من تحريرها.

وأشارت المصادر إلى استهداف اجتماع لقيادات حوثية في إحدى تلك الغارات قتل على إثرها القائد الميداني للجبهة الجنوبية للحوثيين.

وكان التحالف طالب المدنيين بعدم التجمع أو الاقتراب من المواقع المستهدفة، وفق ما جاء في تغريدات نشرها حساب وكالة الأنباء السعودية "واس" في "تويتر".

وقال التحالف إن عملياته تتوافق مع القانون الدولي الإنساني وقواعده العرفية.

ويأتي هذا التطور بعد إعلان قوات تحالف دعم الشرعية في اليمن، عن اعتراض وتدمير طائرة مسيرة في الأجواء اليمنية أطلقتها ميليشيات الحوثي المدعومة من إيران نحو الأراضي السعودية.

وذكر التحالف أن الطائرة المسيّرة أطلقت من العاصمة صنعاء لاستهداف المدنيين.

واشنطن تدين إطلاق الصاروخ الكوري الشمالي وتدعو إلى الحوار

واشنطن - وكالات

دانت الولايات المتحدة أمس الأربعاء عملية إطلاق كوريا الشمالية لما يشتبه بأنه صاروخ باليستي وحضّت بيونغ يانغ على الحوار. وقال ناطق باسم وزارة الخارجية الأميركية: "تنتهك عملية الإطلاق هذه عدة قرارات لمجلس الأمن الدولي وتمثّل تهديداً لجيران جمهورية كوريا الديمقراطية الشعبية والمجتمع الدولي"، مضيفاً: "مازلنا ملتزمين بالنهج الدبلوماسي حيال جمهورية كوريا الديمقراطية الشعبية وندعوها للانخراط في الحوار".

وشدد الناطق باسم الخارجية الأميركية على التزام واشنطن "الصلب" بالدفاع عن كوريا الجنوبية واليابان. من جهتها، قالت القيادة الأميركية في منطقة المحيطين الهندي والهادئ إن إطلاق الصاروخ الباليستي "يسلط الضوء على التأثير المزعزع للاستقرار لبرنامج الأسلحة غير المشروع لكوريا الشمالية"، لكنه لا يشكل تهديداً مباشراً على الأراضي الأميركية أو أراضي حلفائها.

وصباح أمس الأربعاء، ذكر جيش كوريا الجنوبية أن الشطر الشمالي أطلق "ما يفترض بأنه صاروخ باليستي" باتّجاه البحر شرق شبه الجزيرة الكورية، وتحديداً من مقاطعة جاغانغ المحاذية للصين.

الكاظمي: قصف المعسكرات يعكر صفو الأمن والاستقرار

استهداف صاروخي لقاعدة تضم قوات أميركية في بغداد

بغداد - وكالات

المنصة التي اطلقت منها الصواريخ على المعسكر من حي الجهاد

ذكرت مصادر أمنية وعسكرية عراقية أن صاروخ كاتيوشا أصاب قاعدة عسكرية عراقية تستضيف قوات أميركية بالقرب من مطار بغداد الدولي، أمس الأربعاء.

وقال بيان للجيش العراقي: "عثرت القوات الأمنية على منصة لإطلاق الصواريخ عليها صاروخ" في حي الجهاد بغرب بغداد. وذكرت المصادر أن الهجوم لم يسفر عن وقوع إصابات. وبينما لم تعلن أي جهة مسؤوليتها عن الهجمات الأخيرة، توعدت فصائل عراقية متحالفة مع إيران بالرد على مقتل القائد العسكري الإيراني قاسم سليماني والقيادي في الحشد الشعبي العراقي أبو مهدي المهندس. وهجوم اليوم هو ثاني هجوم هذا الأسبوع يستهدف القاعدة الواقعة بالقرب من مطار بغداد الدولي بعد إحباط هجوم بطائرتين مسيرتين يوم الإثنين.

وأكد رئيس الحكومة العراقية، مصطفى الكاظمي، أمس الأربعاء، أن التصرفات العبثية باستهداف معسكرات عراقية تعكر صفو الأمن والاستقرار.

وقال خلال جلسة مجلس الوزراء: "هناك بعض التصرفات العبثية، فمع الأيام الأولى من العام الجديد انطلقت عدة صواريخ مستهدفة معسكرات عراقية، وهذا بالتأكيد يعكر صفو الأمن والاستقرار".

وعلى صعيد آخر، جدد الكاظمي تأكيده انتهاء الدور القتالي للقوات الأميركية وقوات التحالف الدولي في العراق.

وأضاف، أن "كل المعسكرات استلمت من قبل القوات العراقية، ويتواجد حاليا عدد من المستشارين يعملون إلى جانب القوات الأمنية".

المرصد يتهم مجموعات مقاتلة موالية لطهران بشنّ الهجوم

قذائف صاروخية تستهدف أكبر قاعدة للتحالف في سوريا

بيروت - أ ف ب

من مروحيات التحالف الدولي في سوريا

سقطت 3 قذائف صاروخية فجر الأربعاء على حقل العمر النفطي، الذي يضم أكبر قاعدة للتحالف الدولي بقيادة واشنطن في شرق سوريا، وفق ما أفاد المرصد السوري لحقوق الإنسان، غداة إحباط هجوم مماثل على قاعدة أخرى في المنطقة.

واتهم المرصد مجموعات مقاتلة موالية لطهران بشنّ القذائف، بعد يومين من إحياء إيران وحلفائها الذكرى السنوية الثانية لاغتيال قائد فيلق القدس في الحرس الثوري الإيراني الجنرال قاسم سليماني ونائب رئيس الحشد الشعبي العراقي أبو مهدي المهندس في ضربة أميركية قرب مطار بغداد.

وأفاد المرصد السوري عن إطلاق مجموعات موالية لطهران 3 قذائف صاروخية على حقل العمر في محافظة دير الزور (شرقا)، سقطت إحداها في مربض للطائرات المروحية، محدثة أضراراً مادية فقط، فيما سقطت قذيفتان في موقع خال.

وبحسب المرصد، ردّ التحالف على الهجوم باستهداف بادية مدينة الميادين، التي أطلقت منها القذائف الصاروخية. وتخضع المنطقة الممتدة بين مدينتي البوكمال الحدودية والميادين لنفوذ إيراني، عبر مجموعات موالية لها تقاتل الى جانب قوات النظام السوري.

وجاء هذا الهجوم غداة إعلان التحالف إحباطه هجوماً صاروخياً على إحدى قواعده في منطقة دير الزور، بعد رصده "عدداً من مواقع إطلاق الصواريخ التي تشكّل خطراً وشيكاً".

حميدتي يؤكد ضرورة استكمال الانتقال الديمقراطي

الخرطوم - وكالات

أفاد مجلس السيادة الانتقالي السوداني، في بيان، أمس الأربعاء، أن نائب رئيس المجلس محمد حمدان دقلو حميدتي تلقى اتصالا من مساعدة وزير الخارجية الأميركي للشؤون الإفريقية مولي فيي، أكد فيه الجانبان ضرورة استكمال ترتيبات الانتقال الديمقراطي في البلاد، وصولاً إلى انتخابات بنهاية الفترة الانتقالية.

وقال البيان إن حميدتي أعرب عن الأمل في مواصلة الولايات المتحدة لجهودها لمساعدة السودان للمضي قدما في عملية الانتقال الديمقراطي.

وأشار حميدتي إلى أن المخرج من الأزمة السياسية التي تشهدها البلاد يكمن في "بدء حوار شامل يفضي الى توافق وطني يشمل جميع السودانيين".

وأكدت فيي حرص بلادها على التعاون والتنسيق مع حكومة السودان؛ من أجل إنجاح المرحلة الانتقالية وتحقيق التحول الديمقراطي.

وقالت إنها تدعم قيام حوار "سوداني سوداني" لتجاوز الأزمة الراهنة، معلنة استعداد بلادها والمجتمع الدولي كافة لتقديم كل ما من شأنه مساعدة السودانيين؛ لتحقيق الاستقرار والتحول الديمقراطي.

وكان رئيس مجلس السيادة الانتقالي السوداني، عبدالفتاح البرهان، أكد الثلاثاء، في لقاء مع القائم بأعمال السفارة الأميركية لدى الخرطوم، براين شوكان، أن أبواب الحوار ستظل مفتوحة مع جميع القوى السياسية؛ بغية التوافق على استكمال هياكل الفترة الانتقالية.

احتجاجات في كازاخستان.. والرئيس يعلن الطوارئ

ألماتي - وكالات

أقال رئيس كازاخستان، قاسم توكاييف، أمس الأربعاء، الحكومة في البلاد وأعلن حالة الطوارئ، إثر الاحتجاجات التي تفجرت عقب رفع أسعار الوقود.

وجاءت قرارات توكاييف، في محاولة على ما يبدو، لتهدئة الشارع الغاضب من قرار رفع أسعار الغاز، ذات الأهمية الكبيرة في كازاخستان، الدولة السوفيتية السابقة في آسيا الوسطى.

ونشرت رئاسة الجمهورية على موقعها الإلكتروني رئاسيا، جاء فيه أن الرئيس توكاييف قَبِلَ استقالة حكومة رئيس الوزراء عسكر مامين، وكلّف علي خان إسماعيلوف نائب رئيس الوزراء بتصريف الأعمال، ريثما يجري تشكيل حكومة جديدة.

وعلى صعيد أحدث الاحتجاجات، اقتحمت مجموعة من المتظاهرين مبنى الإدارة الرئيسي في ألماتي، العاصمة الاقتصادية لكازاخستان.

وأطلقت الشرطة قنابل صوتية والغاز المسيل للدموع ضد حشد من آلاف المتظاهرين، لكنها لم تنجح في منعهم من دخول المبنى، بحسب وكالة "فرانس برس".

واستولى المتظاهرون على هراوات ودروع للشرطة.

وتم توقيف أكثر من 200 شخص خلال التظاهرات التي خرجت في البلاد في أعقاب قرار مطلع العام زيادة أسعار الغاز المسال المستخدم على نطاق واسع وقودا للسيارات في غرب هذا البلد.

بلير أمر بحرق مذكرة سرية حول شرعية حرب العراق

لندن - دايلي ميل

تعززت حملة تجريد رئيس الوزراء البريطاني الأسبق، توني بلير، من لقب الفروسية بمزاعم مدمرة من وزير دفاعه، جيف هون.

ونشرت صحيفة "دايلي ميل" مقتطفات من كتاب أصدره جيف هون، قال فيه إن "رئاسة الوزراء أمرته بحرق مذكرة سرية تقول إن غزو العراق عام 2003 قد يكون غير قانوني"، حيث إنه عندما ظهر هذا الادعاء في عام 2015، قال توني بلير إنه "هراء"، لكن هون، الذي كان مسؤولا عن الدفاع عندما بدأت الحرب، أصر على أن المزاعم كانت "صحيحة" وقدم رواية مثيرة عن "التستر عن مكتب رقم 10"، بحسب "دايلي ميل".

كما اتهم المكتب الصحفي "رقم 10" التابع لرئاسة الوزراء، بالوقوف وراء تقارير سيئة السمعة، بالغت في التهديد من جيش صدام حسين، مشيرا إلى أن "السير توني أقاله و"تفادى الخطر" هربا من اللوم في الحرب".

وجاءت هذه المزاعم في الوقت الذي اقترب فيه عدد الأشخاص الذين وقعوا على عريضة تطالب بالتغيير في "رتبة شرف" رئيس الوزراء السابق من حزب العمال، من 600 ألف شخص، حيث جعلت منه الملكة "رفيق فارس" عبر "وسام الرباط"، أقدم وسام الفروسية في بريطانيا.

سوالف

أسامة الماجد
Osama.almajed
@albiladpress.com

هروب الخدم.. مافيا منظمة تعمل مثل البوصلة المغناطيسية

الحديث عن انعكاس مشاكل أخطار هروب الخدم من البيوت طويل، وبين فترة وأخرى أستمع إلى أحاديث عديدة من الأصدقاء عن تلك المشاكل إلى أن شاهدت القضية على نحو كامل بأم عيني وكأنني أشاهد فيلما سينيمائيا للمخرج الأميركي دونالد سيجل.
بتاريخ 21 ديسمبر وتحديدا في تمام الساعة الثانية والنصف فجرا كنت عائدا من المطار قادما من رحلة عمل، وقبل وصولي إلى باب البيت لمحت وافدا أفريقيا يختبئ في زاوية قريبة من نافذة جاري، أوقفت السيارة وصرخت فيه كأي جار يعرف طبيعة مجتمعنا، وما إن سمعني حتى هرب راكضا واختفى في غمضة عين، وعرفت بعدها أنه كان يستهدف خادمة جاري الأفريقية.
في صباح اليوم التالي أخبرت الجار بالقصة، وقال إنه سيتابع تحركاتها وبعد عدة أيام وصدفة سألته عن التطورات، فقال لي "لقد هربت الخادمة من المنزل.. اتصلت فيها وأخبرتني بعدم رغبتها في العودة"، وبعد عملية شاقة من جولات الحديث عرفت من الجار أنها "فري فيزا"، بمعنى.. أنهم لا يعرفون ولا يلمون كثيرا بجوانب حياتها، فهي كاللوحة الصامتة أو الغواصة التي لا تكتشفها السفن.
النائب هشام العشيري قال "إن مشكلة هروب العمالة المنزلية تقف خلفها مافيا منظمة، مشيرا إلى تنصل مكاتب الاستقدام من واجباتها، فنرى أن العاملات يتم تحويلهن لكفالة آخرين أمام مرأى ومسمع المواطن الذي يتكبد الكثير لاستقدام الخادمة".
نعم.. هناك مافيا منظمة تعمل مثل البوصلة المغناطيسية، ومن المؤكد أن الوافد الأفريقي الذي شاهدته أمام بيت جاري وجه من وجوهها وفقا لتفاصيل ما حدث، كما أن كل الأنباء والتقارير تشير إلى هروب العمالة المنزلية أمام أعين وأبصار المواطن الذي كتب عليه أن يسقط بين الحين والآخر ضحية مكاتب الاستقدام، وكما أكد رئيس جمعية الحقوقيين البحرينية عبدالجبار الطيب في خبر نشرته "البلاد" في مايو الماضي "أن مشكلة هروب الخدم موجودة، والجهود المشكورة لم تتمكن إلى الآن من إيجاد حل لهذه المشكلة والمواطن يعاني.. لدي ثلاث خدم هربن واكتشفت أنهن يعملن في بيوت دعارة إلى أن تم تسفيرهن خارج البلاد".

كاريكاتير نواف الملا
البلاد

غدير الطيار

التلاحم بين القيادة والشعب

نعم يعد حب الوطن أمرا مهما ومن الأمور البديهية عند أي فرد من أفراد هذا الكيان الذي ترعرعنا فيه، وعشنا على أرض حقيقة، لأن الوطن المكان الآمن الذي يفتح الإنسان عينه عليه سنوات وسنوات عند تنشئته ومرور العمر به، فحب الوطن غريزي في الإنسان ولن يشعر بقيمة هذا الوطن إلا عندما يبتعد عنه، وهذا ما حصل لي عندما كنت خارج الوطن لفترة، فلما رجعت قبلت ترابه ونذرت قلمي لحبه وحب قيادته، والكل متفق معي على ذلك، كلنا في الخليج نحب أوطاننا وقيادتنا ونكون معها في الرخاء والشدة، وعندما يتعلق الأمر بأمن وصحة الوطن والمواطن فإننا نكاد نفعل المستحيل من أجل وطننا وقيادتنا.
حقيقة ما أصاب العالم جعلنا نقلق، حيث يمر العالم في هذه الفترة بمخاوف كثيرة متعبة جعلت الدول عاجزة أمام ما تمر به من مصائب وسط ذهول كبير يعجز عنه العقل البشري، وهو تفشي فيروس كورونا في أكثر من دولة في شتى أرجاء العالم، وأمام هذه التحديات الكبيرة نلاحظ اهتمام دول الخليج بأبنائها ومواطنيها، وسعدنا بهذا الحب والحرص من قبل الحكومات على المواطنين، ويجب علينا كمواطنين في دول الخليج شكر حكوماتنا على هذا الجهد الجبار والاهتمام بكل طاقتهم بمكافحة هذا الفيروس. إن فيروس كورونا وباء فتاك يفتك بالبشر إذا لم يكن لدينا وعي وإدراك، وهنا واجب وطني على كل إنسان، لنكن صفا واحدا ولنبتعد عن التجمعات وكذلك الشائعات، ولابد من أخذ المعلومات من مصدرها الصحيح، وهنا تظهر وطنيتك بكل معانيها. يحق لنا أن نفخر بما نملك في دولنا من إمكانات بشرية وفنية وإدارية وطبية، تتميز بفكر وعقل مستنير استطاع بالفعل أن يكون محط أنظار العالم. حقيقة لابد أن نكون يدا واحدة مع حكوماتنا، ولا يكون هذا التعاون إلا بالانصياع للتعليمات والتوجيهات، وهنا نداء من القلب لنوحد الجهود ولنكن جادين في مكافحة الفيروس، ولابد أن نسأل ماذا قدمنا لأوطاننا مشاركة في تحمل تلك الأزمة؟ لنعمل بجد ونقف متحدين أمام هذا التزايد في الإصابات، وأن نكون خير معين لدولنا.

» ختاما حفظ الله دول الخليج من كل مكروه، وحمى الله بلادي المملكة العربية السعودية من كل مكروه، وأيد الله ولي أمرنا خادم الحرمين الشريفين الملك سلمان وولي عهده الأمين صاحب السمو الملكي الأمير محمد بن سلمان حفظهما الله ورعاهما وجزاهما الله كل خير على ما يقدمانه للإسلام والمسلمين، لنكن نحن من يحمي الوطن قولا وفعلا، ولنجعل أفعالنا تترجم وطنيتنا وأكرر "ويبقى خليجنا شامخا".

محمد العثمان

بين يدي الجبابرة!

365 يوما في العام تواجهنا منعطفات وتحديات مهنية - اجتماعية أو وسط عائلاتنا في بيوتنا! أحيانا يواجه الإنسان أكثر من منعطف وتحد على أكثر من صعيد في الوقت نفسه، ولاشك أن تلك التحديات أو المنعطفات تلقي مجتمعة أو منفردة ظلالها على نفسياتنا وأوضاعنا وتؤسس لما بعدها من حياة.
حين كنت أكتب عمودا بصورة منتظمة في الصحافة كنت أعيش معاناة الناس وآلام المجتمع بصورة بعيدة عن الشخصنة، حيث ما أعرضه من خلال الكتابة الصحافية نادراً ما يتعلق بقضية شخصية لأحد الأفراد في المجتمع، إذ غالبية القضايا المتناولة خلاصة ما يتحدث ويشعر به الناس تجاه الأحداث اليومية أو ما يُعرف بـ "الماجريات"، أو ما يجري، ملاحقة الماجريات أمر مرهق، ولئن كان للكاتب الصحافي أو الناقد السياسي أو العامل في حقل من حقول الشأن العام ملاحقة الماجريات فليس هناك أي عذر لرجل الشارع العادي في ملاحقته هذه الماجريات؟! في الماضي كانت الكتابة الصحافيّة بالنسبة لي عناوين عريضة في حياة الناس العامة؛ مصائرهم والأحوال والظروف التي تمر بها البلاد والمنطقة، والعالم. لذا، حق القول على العمل في الصحافة الحرّة أنها "مهنة المتاعب".
اليوم، وأنا أجلس خلف طاولة مكتبي في المنطقة الدبلوماسية، وأستدير بمقعدي في مواجهة الطريق المؤدي إلى مجمع المحاكم، وألمح حركة الناس دخولا وخروجا، أو حين أقلّب ملفات الدعاوى، وهي مجموعة من الأوراق مُحبرة بآلام الناس ومصائرهم الشخصية، أقول: أية مضغة بين حنايا ضلوع هذا المحامي؟! يقرأ ويعيش وينام ويصحو على قضايا موكليه، هذا ينتظر منه رأيًا واستشارة، وذاك يسأل عن مخرج لمأزق وضع نفسه فيه، وآخر يريد سماع منطوق حكم صدر بحقه.. إلخ. ولو تأملت الحال لصدقت وصف مهنة المحاماة بـ "مهنة الجبابرة"، من المهم، لي شخصيا – على الأقل - التأكيد على القواسم المشتركة بين الصحافة والمحاماة وهي: الناس، الحبر، الألم، الهموم، متلازمة البحث عن حل، التفاعل العاطفي.. وغيرها الكثير من المشتركات العامة من مثل؛ الاستقلالية، الكلمة الحرّة، الضماير، الرسالة، الوضوح، المواجهة، الحجج. ولو أخذنا على سبيل المثال مبدأ "الاستقلالية"، لوجدنا أن هذا المبدأ هو المبدأ رقم واحد في حالة المحامي أو الصحافي، وهو ركيزة العمل، فلا سلطان على الإرادة، حيث المحامي حر في قبول أو رفض قضية، إلا في حال الانتداب في الجنايات، ولا يُجبر على تمثيل موكل غير مقتنع بدعواه أو يدافع عن حق ليس لديه يقين فيه، أو ينصر أحدا لا يعتقد بمظلوميته، والحال كذلك بالنسبة للصحافي.. الصحافيون أحرار لا سلطان على إرادتهم في القضايا التي يدافعون عنها أو في الآراء التي يعرضونها. "المقال كاملا في الموقع الإلكتروني".

إبراهيم النهام
ebrahim.alnahham@albiladpress.com

فجر جديد

بسام الذوادي.. حكاية بحرينية رائعة

دعوة كريمة استجبت لها قبل أيام، لزيارة المخرج الكبير بسام الذوادي في مكتبه الأنيق، حيث أهداني مشكوراً نسخة من كتابه الوثائقي "السينما كما عرفتها"، والذي يجسد مسيرته الإبداعية الطويلة في بناء هذا القطاع منذ أكثر من أربعين عاماً.
الذوادي المبتسم دائماً، والذي نهض بالقطاع السينمائي البحريني، وأبرز الكثير من الوجوه الشابة، لتصبح اليوم أرقاماً مهمة في الدراما البحرينية والخليجية والعربية، لا يزال على سابق عهده، نشطاً، متحمساً، مبدعاً، وأيقونة لبناء السينما العصرية التي تنقل الكلمة والثقافة النافعة لنا جميعاً.
في مكتبه رأيت الصور التي تجسد مراحل التحول المختلفة، ورأيت اللوحات الفنية التي رسمها بأنامله، ورأيت القصاصات الصحافية والإعلامية التي تتحدث عن الرجل العصامي الذي نحت لنفسه طريقاً، وسط الصخور، موجداً مكانة تتحدث عن الإنجاز، وإمكانية كسر حاجز المستحيل، أيا كانت الصعاب والتحديات.
وجاء كتابه الوثائقي "السينما كما عرفتها" كرسالة حيه للشباب البحريني، والذي يحتاج لأن يقرأ المزيد والمزيد عن تجارب الآخرين، ليعرف أماكن التغيير، ومواقع القوة، وأسباب النجاح، وكيفية التغلب على مصاعب الحياة، وتراكماتها.
مسيرة بسام الذوادي المستلهمة من الواقع المحلي نفسه، مسيرة مهمة، وحكاية نجاح بحرينية، فاستلهام القصص الواقعية، والنظر إليها، خير حافز للإبداع، وعبور المستقبل.
كل ما نأمله، هو أن نرى الوجوه البحرينية حاضرة دوماً بكل حقول الإبداع والتنوير والنهضة الوطنية، وأن يكون أبناء الوطن في صدارة المشهد دوماً، ودمتم بخير.

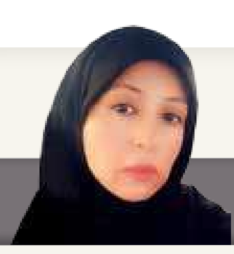

هدى حرم

مَنْ عَرفَ مُحدِّثهُ أمِنَ شرَّه

البشرُ كائناتٌ اجتماعيةٌ غيرُ قادرةٍ على العيش بمفردها؛ لذا فإنهم يعيشون في مجموعاتٍ تشكل مجتمعات، ويتواصلون باستخدام لغاتٍ مختلفة لفهم بعضهم البعض ونقل الرسائل، وبالرغم من ذلك، وضمنَ اللغة ذاتها، فإنَّ هناك أنواعا مختلفة من المتحدثين الذين قد نلتقي بهم في حياتنا.
أكثرُ أنواع المتحدثين شيوعًا هو المتحدث "المعارض"، يجتهد هذا النوع من المتحدثين دائمًا في معارضةِ أفكارك والدفاعِ عن آرائه طوال الوقت، ويعتقدُ أنه يعرف كل شيء وأنَّ الآخرين لا يعرفون شيئًا، عادةً لا تكون لهذا المعارض أية فائدةٍ تُرجى من أنْ يكون في مواجهة، ويفعلُ هذا فقط لتحفيز الطرف الآخر على أن يكون دفاعياً، لذا فإنْ فُرِضَ عليك التحاور مع هذا النوع من المتحدثين، حاول أن لا تدعه يكسب المعركة بأن تبقى محافظاً على هدوئك.
النوعُ الآخر من المتحاورين هو "المصحح" الذي يكرهه البعضُ بشدة، هذا النوع من المتحدثين لا يتخذُ فقط إجراءاتٍ دفاعية ضدك، لكنه يُصحِحُ لك أيضًا كلما وجد فرصةً للقيام بذلك، علاوةً على ذلك، يذهب هذا المصحح إلى أبعد مدى حين يصححُ النكتةَ التي تُلقيها، وأحداث القصة التي ترويها، وحتى أحداث الموقف الذي حدث لك أو لشخصٍ آخر، لتكون تمامًا كما يريد أو يعتقد هو أنها الطريقة الصحيحة لسردِ الموقف. عليك تجاهله والاستمرار في القصة.
النوع الأخير من المتحدثين هو شخصٌ لابد أنَّ الجميعَ قد التقى به، ويُدعى "سارق القصة". يحدث هذا عندما تحكي أنت وصديقك قصةَ فيلم أو كتاب لمجموعةٍ من الأشخاص، ويقاطعك صديقك "سارق القصة"، الذي يُنهي القصةَ بدلاً منك، هذا من شأنه أن يقتلَ حماسك لإكمال قصتك، خصوصا إذا كنتَ جزءًا منها، فتفقدَ الاستمتاعَ بها نهائياً، إذا حدثَ هذا، دعْ الطرفَ الآخر يكملُ واستمع فقط.

» نحن لا نحيا بمفردنا على كل حال، ونحتاج لأن نعيشَ ضمن مجموعاتٍ لبناء مجتمعاتنا، وإنْ اختلفنا في طريقة تفكيرنا وأسلوبنا في الحديث والتحاور. الاختلافُ وارد، والأهمُ هو الطريقة التي نتصرفُ بها، بحيث نحافظُ على الودِّ فيما بيننا.

اشترك بنشرة البلاد سبورت
+973 3999 7076

نتائج مباريات الأمس

دوري ناصر بن حمد الممتاز

البديع	0 / 4	الرفاع

انفرد الرفاع بصدارة دوري ناصر بن حمد الممتاز بتخطيه البديع برباعية نظيفة

سيقام لمسافة 120 و100 كم في قرية البحرين الدولية

اليوم انطلاق السباقات الدولية لبطولة خالد بن حمد للقدرة

تغطية - اللجنة الإعلامية

بتوجيهات من ممثل جلالة الملك للأعمال الإنسانية وشؤون الشباب الرئيس الفخري للاتحاد الملكي للفروسية وسباقات القدرة سمو الشيخ ناصر بن حمد آل خليفة، وتحت رعاية النائب الأول لرئيس المجلس الأعلى للشباب والرياضة رئيس الهيئة العامة للرياضة رئيس اللجنة الأولمبية البحرينية سمو الشيخ خالد بن حمد آل خليفة، تشهد قرية البحرين الدولية للقدرة اليوم انطلاق بطولة سمو الشيخ خالد بن حمد آل خليفة للقدرة والتي ستقام في الفترة من 6 حتى 8 يناير الجاري 2022.

وتشهد القرية اليوم الخميس إقامة سباقي 120 و100 كم دولي على كأس سمو الشيخ خالد بن حمد آل خليفة، ويسبق إقامة الفحص البيطري للجياد المشاركة، حيث ستكون شارة الانطلاقة في السابعة من صباح اليوم، على أن يقام الفحص البيطري لسباقات 40 و80 كم تأهيلي في الفترة المسائية، حيث سيقام السباقان غدا الجمعة، فيما سيقام يوم السبت سباق 120 كم للإسطبلات الخاصة "الأهالي".

وبهذه المناسبة، رحب سمو الشيخ ناصر بن حمد آل خليفة بكافة الإسطبلات والفرسان المشاركين في السباق، مؤكداً سموه أن السباق سيشهد سرعات عالية وإثارة وندية عطفاً على المستويات البارزة التي شهدها السباق الماضي في بطولة العيد الوطني المجيد.

وأوضح سمو الشيخ ناصر بن حمد آل خليفة أن الاستعداد المثالي للاتحاد الملكي للفروسية وسباقات القدرة برئاسة سمو الشيخ عيسى بن عبدالله آل خليفة محل تقدير، ويؤكد حرص الاتحاد على إخراج البطولة بأفضل صورة تنظيمية، متمنياً سموه لكافة المشاركين التوفيق والنجاح.

خالد بن حمد: حريصون على دعم الإسطبلات والفرسان

أعرب سمو الشيخ خالد بن حمد آل خليفة عن تقديره للجهود البارزة التي يبذلها سمو الشيخ ناصر بن حمد آل خليفة في مواصلة تطوير رياضات الفروسية عموماً ورياضة القدرة خصوصاً في مملكة البحرين والتي ساهمت بشكل كبير في تحقيق أفضل الإنجازات البحرينية في المحافل الخارجية.

وأكد سمو الشيخ خالد بن حمد آل خليفة حرصه على دعم الإسطبلات والفرسان؛ من أجل المساهمة في مواصلة ارتقاء رياضة القدرة، مبيناً سموه إلى أن المشاركة الواسعة في البطولة محل تقدير واعتزاز، وتؤكد التطور الكبير للإسطبلات والفرسان في هذه الرياضة العريقة.

وتمنى سمو الشيخ خالد بن حمد آل خليفة التوفيق والنجاح لكافة المشاركين من الإسطبلات والفرسان وتقديم أفضل المستويات لعكس التطور الزاهر لرياضة القدرة البحرينية.

سمو الشيخ ناصر بن حمد وسمو الشيخ خالد بن حمد خلال إحدى التتويجات

مراحل سباقات اليوم

سيقام السباق الدولي لمسافة 120 كم على كأس سمو الشيخ خالد بن حمد آل خليفة للقدرة، على 4 مراحل هي: المرحلة الأولى (لون أحمر) لمسافة 40 كم، المرحلة الثانية (لون أزرق) لمسافة 30 كم، المرحلة الثالثة (لون أخضر) لمسافة 30 كم، المرحلة الرابعة (لون أصفر) لمسافة 20 كم.

أما سباق 100 كم سيقام على 3 مراحل، المرحلة الأولى (لون أحمر) لمسافة 40 كم، المرحلة الثانية (لون أزرق) لمسافة 30 كم، المرحلة الثالثة (لون أخضر) لمسافة 30 كم.

جاهزية الزعيم وطموح المراكز الأولى

أكدت فارسة فريق الزعيم شهد وليد أن فريقها يطمح لتحقيق المراكز الأولى في السباق، مبينة إلى أن المنافسة ستكون مفتوحة بين الجميع.

وقالت: "ندرك أن المنافسة لن تكون سهلة، وفريقنا يمتلك فرساناً مميزين وقادرين على تحقيق أفضل النتائج بقيادة المدرب عبدالحق قدوري، حيث سنعمل على تطبيق الخطة الفنية التي وضعها المدرب والتي تهدف إلى تحقيق النتائج المتميزة في البطولة".

وأضافت "استعداداتنا طيبة وسارت وفق الخطة التي وضعها المدرب، ونرى جاهزية عالية لدينا كفرسان إضافة إلى مؤشرات الجياد تبشر بنتائج طيبة، هدفنا دائماً دخول السباق بعزيمة وإصرار وأن نحرز المراكز الأولى".

سمو الشيخ ناصر بن حمد وسمو الشيخ خالد بن حمد خلال حضور سموهما لمنافسات سابقة

العوضي: جاهزون ونطمح للسيطرة

قال فارس فريق فيكتوريوس عثمان العوضي إن فريقه جاهز للمنافسة القوية وطموحه دائماً حصد ألقاب سباقات القدرة، مؤكداً أن الدعم الذي يحظى به الفريق من سمو الشيخ ناصر بن حمد آل خليفة يعتبر العامل الرئيسي والحافز الكبير للفرسان في تحقيق النتائج الإيجابية.

وأضاف "العام الماضي حققنا المركز الأول في بطولة سمو الشيخ خالد بن حمد آل خليفة، وأعتقد أن الموسم الحالي سيكون أكثر إثارة في البطولة، عطفاً على المستويات البارزة التي شهدتها السباقات الماضية".

وتابع "أعتقد أن السباق سيشهد منافسة قوية والسرعات ستكون عالية، وسنسعى دائماً أن يكون فيكتوريوس في المراكز الأولى، وسنعمل على تطبيق الخطة الفنية والتي ستقودنا إلى الفوز".

اعتماد لجان التحكيم والبيطرة

واعتمد الاتحاد الملكي للفروسية وسباقات القدرة برئاسة سمو الشيخ عيسى بن عبدالله آل خليفة، لجان التحكيم والبيطرة والمفوضين، حيث تضم لجنة التحكيم: ناصر أبو قمر (الأردن)، ومن البحرين عبدالصمد البوسطة وفهد الرميحي ومهدي حسن الكليتي وعلي غلوم، ورئيس المفوضين نصري نوار (الأردن)، ومن البحرين منير الدمستاني وحميد مرزوق وسعود المحمد ووليد العجمي، ناصر المطلق، خالد عبدالله، محمود الدمستاني، وضيف الدمستاني، ورئيس اللجنة البيطرية والأعضاء هم: عبدالرحمن طلافحة (الأردن)، محمد إبراهيم الحماد وحسن الهاشم (السعودية)، ونزار كالاثل بيدكال (عمان)، ومن البحرين عباس الحايكي وصباح الكعبي وعبدالرحمن أبو الشوك وإبراهيم يوسف ومحمد حمدي.

والبيطريون المعالجون: ميلو كانابو (الدومينيكان)، ومصطفى سعيد، محمد حمدي، محمد مختار، وديعة حسن المعباد، محمد ناجي عثمان، عبدالله سامي عطية، شرين عادل، ياسر الماكنة، سيد حسين ناصر، ريان السماك، كريم علوان، أحمد منديل، علي حسين مكي، محمود سمير. وفني المختبر ميرغني جيلاني، وفني عينات دم الجياد وفحص المنشطات أحمد ضيف.

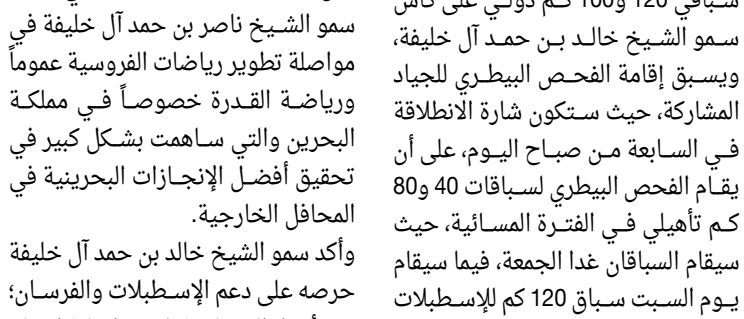

من منافسات القدرة

فعاليات جديدة تنطلق على مضمار حلبة البحرين الدولية

الصخير- حلبة البحرين الدولية

عشاق رياضة السيارات على موعد جديد من العديد من الفعاليات التي تنطلق على مضمار حلبة البحرين الدولية "موطن رياضة السيارات في الشرق الأوسط" وذلك من خلال فعاليات "بتلكو فتنس" الجمعة 7 يناير المقبل، وفعالية الحلبة لك للسيارات والدراجات النارية السبت 8 يناير المقبل.

وخلال صباح الجمعة تنطلق فعالية "بتلكو فتنس"، حيث إنها فرصة للمشاركين الذين يتطلعون إلى الحفاظ على لياقتهم البدنية على مضمارنا العالمي من 6 صباحاً حتى 10 صباحاً والمشاركة في الفعالية مفتوحة لراكبي الدراجات الهوائية والعدائين من جميع الأعمار.

وتتيح هذه الفعالية لراكبي الدراجات الهوائية والعدائين الفرصة لتجربة مضمار سباق الجائزة الكبرى للقيادة أو التدريب أو للعدائين بممارسة التمارين الرياضية أو الجري في بيئة آمنة.

> الجمعة بتلكو فتنس .. السبت الحلبة لك..

وخلال الفعالية يتم استخدام مضمارين مختلفين، حيث يستخدم العداؤون المضمار الداخلي بطول 2.550 كيلومتراً، بينما راكبو الدراجات الهوائية سيشاركون على مضمار الحلبة الخارجية التي يبلغ طولها 3.543 كيلومترًا، مع وجود منطقة مخصصة لركوب الدراجات للأطفال، كما ستتوفر محلات لبيع الأطعمة ومحطات المياه.

يجب على جميع الراغبين في المشاركة التسجيل والدفع مسبقاً على الموقع الإلكتروني الرسمي لحلبة البحرين الدولية bahraingp.com، وتبلغ تكلفة المشاركة 2 دينار بحريني لراكبي الدراجات الهوائية و1 دينار بحريني للعدائين، وللأطفال أقل من 12 عامًا يمكنهم المشاركة مجانًا إذا كانوا برفقة شخص بالغ مشارك ضمن الفعالية.

استمتع بقيادة سيارتك أو دراجتك النارية على مضمارنا العالمي..

وسيكون بإمكان عشاق ومحبي السرعة ورياضة السيارات قيادة سياراتهم ودراجتهم النارية الخاصة على مضمار حلبة الجائزة الكبرى يوم السبت، حيث ستكون هذه التجربة لا تنسى مع إعطائهم جواً من الإثارة التي لا يمكن وصفها وذلك من 12 مساء وحتى 8 مساء وذلك بدفع مبلغ وقدره 82.5 ديناراً بحرينياً وذلك ليوم كامل، ونصف يوم بـ 55 ديناراً بحرينياً، والجولة الواحدة بـ 22 ديناراً بحرينياً فقط وذلك خلال الحجز المسبق، أما الحجز في اليوم نفسه، فستكون الأسعار مختلفة.

ويعد الحجز المسبق ضروريا للمشاركة في الفعالية، حيث إن المقاعد محدودة، جهز سيارتك أو دراجتك النارية وشارك فعاليات "الحلبة لك" ليوم كامل من الإثارة المتواصلة على مضمار الحلبة العالمية.

من الفعاليات

وبإمكان محبي السرعة أيضا السبت من تجربة ركوب سيارة الراديكال اس ار 3 والتي تنطلق من 0 حتى 100 كم في 3.4 ثوانٍ فقط! وذلك بثلاث لفات على المضمار العالمي وذلك بـ 38.5 ديناراً بحرينياً لمدة 40 دقيقة، محبو السرعة سيستمتعون حقا بهذه التجربة الفريدة من نوعها.

كما يقتصر الحضور للفعاليتين على الحاصلين على التطعيم والمتعافين من كوفيد19-، ويجب تقديم ما يثبت ذلك من خلال إبراز شهادة التطعيم أو التعافي من خلال تطبيق مجتمع واعي. يجب مرافقة الأطفال لمن هم دون 12 عاماً بصحبة شخص بالغ حاصل على التطعيم أو متعافٍ.

لمزيد من المعلومات حول هذه الفعالية، تفضل بزيارة bahraingp.com أو اتصل بالخط الساخن على + 973- 17450000.

◆ تأتي ضمن زيارات سموه للأندية والصالات الرياضية المنجزة

خالد بن حمد يزور نادي سبارتن ويشيد بعطائه في خدمة الرياضة البحرينية

الرفاع - المكتب الإعلامي لسمو الشيخ خالد بن حمد بن عيسى آل خليفة

قام النائب الأول لرئيس المجلس الأعلى للشباب والرياضة رئيس الهيئة العامة للرياضة رئيس اللجنة الأولمبية البحرينية سمو الشيخ خالد بن حمد آل خليفة بزيارة إلى نادي سبارتن الرياضي، وذلك في إطار زيارة سموه للأندية الرياضية ومراكز التدريب، التي نجحت في تقديم الأبطال الذين استطاعوا تحقيق الإنجازات ورفع اسم مملكة البحرين عاليا في مختلف المشاركات والبطولات.

وشهدت الزيارة حضور الرئيس التنفيذي للهيئة العامة للرياضة عبدالرحمن صادق عسكر ومستشار سمو رئيس اللجنة الأولمبية محمد شاهد.

وقد التقى سمو الشيخ خالد بن حمد آل خليفة خلال الزيارة مالك نادي سبارتن الرياضي فارس مصطفى الكوهجي وعدداً من أعضاء النادي واللاعبين، حيث أشاد سموه بالجهود التي يبذلها نادي سبارتن الرياضي في خدمة الرياضة البحرينية، من خلال البرامج والفعاليات التي تساهم في تحفيز الأفراد على ممارسة الرياضة، وتدعم الجهود في رفع مستوى الوعي في المجتمع بأهمية الرياضة.

واطلع سمو الشيخ خالد بن حمد آل خليفة على البرامج التي يقدمها نادي سبارتن الرياضي وخططه المستقبلية التي من شأنها زيادة الجهود في المساهمة بتطوير الرياضة ومستوى الرياضيين، منوها سموه بالدور التي تلعبه الأندية الرياضية ومراكز التدريب، في تعزيز الرياضة وأنماط الحياة الصحية، ومفاهيم الثقافة الرياضية الصحيحة، مما يساعد على تحسين صحة الأفراد وتنمية المجتمعات والتقليل من الإصابة بالأمراض المزمنة، مؤكدا سموه أهمية الدفع بإسهامات هذه الأندية والمراكز وتعزيز شراكاتها مع مختلف الجهات الرياضية؛ للعمل في مسار واحد ومواصلة الوتيرة للارتقاء بالعمل والمنظومة الرياضية، ودفع منتسبيها نحو إحراز المزيد من الإنجازات في مختلف المشاركات القادمة، متمنيا سموه كل التوفيق والنجاح لنادي سبارتن الرياضي.

من جهته، قدم مالك نادي سبارتن الرياضي فارس مصطفى الكوهجي الشكر والتقدير إلى سمو الشيخ خالد بن حمد آل خليفة، على الزيارة التي قام بها سموه للنادي، والتي تعكس تقدير سموه لجميع الجهات الرياضية، وحرص واهتمام سموه على تعزيز التواصل؛ بهدف دفع عجلة التقدم في القطاع الرياضي، مؤكدا حرص سموه على تقديم الدعم للجميع، سيسهم في تحقيق نهضة شاملة في هذا القطاع الحيوي لإحراز المزيد من المنجزات، معاهدا سموه في استمرار الجهود؛ لتحقيق مستقبل أكثر إشراقا وازدهارا للرياضة البحرينية.

◆ مشاركة كبيرة في الشوط الدولي الرابع للخيل

منافسات منتظرة على كؤوس عيسى بن سلمان ومحمد بن سلمان وأنجالهما والعاديات

الصخير- نادي راشد للفروسية وسباق الخيل

ينظم نادي راشد للفروسية وسباق الخيل يوم غدٍ الجمعة السباق الثالث عشر لهذا الموسم والذي سيقام على كأس سمو الشيخ عيسى بن سلمان بن حمد آل خليفة رئيس الهيئة العليا لنادي راشد للفروسية وسباق الخيل وكأس سمو الشيخ محمد بن سلمان بن حمد آل خليفة وكؤوس أنجال سموهما سمو الشيخ حمد بن عيسى بن سلمان آل خليفة وسمو الشيخ عبدالله بن عيسى بن سلمان آل خليفة وسمو الشيخ سلمان بن عيسى بن سلمان آل خليفة وسمو الشيخ أحمد بن محمد بن سلمان آل خليفة وكأس أسطبل العاديات ريسنغ وذلك على مضمار سباق النادي بمنطقة الرفة بالصخير.

ويعتبر سباق الخيل على كؤوس سمو الشيخ عيسى بن سلمان بن حمد آل خليفة وسمو الشيخ محمد بن سلمان بن حمد آل خليفة وأنجال سموهما من السباقات المميزة في موسم الخيل وعادة ما يشهد مشاركة مجموعة من الجياد القوية المعروفة بمستوياتها وانتصاراتها في المضمار البحريني سواء المستوردة أو النتاج المحلي أو الخيل العربية والتي ستخوض منافسات قوية ومثيرة للفوز بالكؤوس والجوائز المالية الكبيرة المخصصة في الأشواط السبعة للسباق، ويمثل تجربة جادة للجياد قبل مشاركتها منافسات سباق كأس سمو ولي العهد نهاية الشهر الجاري.

كما سيشهد السباق الـ 13 إقامة الشوط الدولي الرابع ضمن سلسلة أشواط بطولة البحرين الدولية الأولى لسباق الخيل والتي تشتمل على 10 أشواط ستقام بصورة متفرقة خلال سباقات الموسم الجاري وبمشاركة ملاك ومدربين وفرسان وجياد من مختلف الإسطبلات العالمية والبحرينية، حيث سيقام الشوط الدولي الرابع في الشوط السادس للسباق وذلك على كأس الوسمية والمخصص لجياد سباق التوازن "مستورد" مسافة 1200 متر مستقيم وبمشاركة كبيرة بلغت 18 جواداً يمثلون مجموعة من الإسطبلات البحرينية والعالمية، وهي: "دارك شادو – هابي كراف – نيبو – فور ويل درايف – غرافيت ستورم – رومان ريفر - سويندلر - كولار سيبس – تينار – دزرت غلف – أليكو – أوشن ستار – إبن عربي – ليث – ناتشورال باث – وندر إلزام - بيرليس – جاك ذا تروث "، بالإضافة إلى جوادين احتياطيين في الشوط هما "ديب انتريق – إن فيغل".

سمو الشيخ عيسى بن سلمان

سمو الشيخ محمد بن سلمان

من جهة ثانية ستشهد بقية أشواط السباق مشاركة ومنافسات قوية للفوز بأول كؤوس سباقات العام الجديد 2022، في ظل مشاركة مجموعة من الجياد القوية والتي تحمل سجلاً من الانتصارات، حيث جاءت قائمة الجياد المشاركة على النحو التالي :

الشوط الأول يقام على كأس سمو الشيخ عيسى بن سلمان بن حمد آل خليفة لجياد جميع الدرجات والمبتدئات من خيل البحرين العربية الأصيلة " الواهو " لمسافة 1400 متر والجائزة 3000 دينار وبمشاركة 5 جياد هي " عبيان 1777 – كحيلان عافص 1708 – كحيلان عافص 1695 – كحيلان عافص 1675 – كحيلة العاديات 1782 ".

الشوط الثاني يقام على كأس سمو الشيخ أحمد بن محمد بن سلمان آل خليفة للفئة الثالثة من جياد الدرجة الأولى " إنتاج محلي " مسافة 1200 متر والجائزة 2000 دينار وبمشاركة 3 جياد هي " رماني – صهيل – بريث بريج ".

الشوط الثالث يقام على كأس سمو الشيخ عبدالله بن عيسى بن سلمان آل خليفة لجياد جميع الدرجات والمبتدئات للأفراس فقط "إنتاج محلي" مسافة 1600 متر والجائزة 2000 دينار وبمشاركة 6 جياد هي " منامه غيرل – أصاله – هجير – مزنه – مغيره – نيسا صوفيا جاسمين ".

الشوط الرابع يقام على كأس سمو الشيخ حمد بن عيسى بن سلمان آل خليفة للفئة الثانية "نتاج محلي" مسافة 1800 متر والجائزة 4000 دينار وبمشاركة 4 جياد هي " اليخاندرو- بارتشمنت – كامبولينا – شواش ".

الشوط الخامس يقام على كأس العاديات ريسنغ للفئة الثانية من جياد الدرجة الأولى "مستورد " مسافة 1800 متر والجائزة 8000 دينار وبمشاركة 3 جياد هي " ميدال وينر – ايس روشستين – مكاك ".

الشوط السادس يقام على كأس سمو الشيخ محمد بن سلمان بن حمد آل خليفة للفئة الثالثة من جياد الدرجة الأولى "مستورد" لمسافة 1000 متر مستقيم والجائزة 5000 دينار وبمشاركة 7 جياد هي " فيرست إديشن – كودي تايم – لندن لوك – مبتدأ – باور ترين – رفاع ويندر – عسل " .

الشوط السابع والأخير يقام على كأس سمو الشيخ سلمان بن عيسى بن سلمان آل خليفة لسباق التوازن "مستورد" مسافة 1400 متر والجائزة 2000 دينار وبمشاركة 16 جواداً هي " بريث أوف إير – العقير – غولد سبنر – مصيب – رأس الأسد – تيمر لين – الفجر مقبل – الأبرار – بارونيال برايد – إكو سيستم – لايت إنجل – نايسلير – مايهاب – وات أ بزنس – التاي – تشيمغان".

لقطة من السباقات

تعرض "شاهد VIP"، الفيلم السعودي الطويل "قبل أن ننسى". تدور الأحداث في أجواء من الدراما والتشويق والإثارة، حيث يعاني "محمد" بسبب إفلاس عيادته ويعاني صعوبة رعايته والده وابنه، لكنه يكتشف وجود كنز دفنه والده منذ سنوات، وتبدأ رحلته مع والده الذي يعاني الزهايمر لتذكر مكان الكنز!

سجل أدبي رائع عن الكثير من إنجازات جلالة الملك

لمحات من ديوان "الحمديات" لمحمد هادي الحلواجي

أشكر الأخ العزيز الشاعر محمد هادي الحلواجي؛ على إهدائي الديوان الوثائقي القيم "الحمديات" والذي أعده ليكون سجلا أدبيا رائعا عن الكثير من إنجازات عاهل البلاد صاحب الجلالة الملك حمد بن عيسى آل خليفة المفدى حفظه الله ورعاه في صورة أدبية جميلة، حيث صور فيها الشاعر الكثير من الخطوات الكبيرة والمشروعات الضخمة التي قام بها جلالته بطريقة مبتكرة، حيث أرخ ووثق حقبة حافلة من تاريخ مملكة البحرين المزدهر في عهد جلالته في لباس شعري رائع ومتناغم بأبلغ درجات البلاغة لمجموعة القصائد التي أنشدها في مدح جلالته على مدى عشرين عاما، وأثرى فصول الديوان والقصائد بلوحات فنية لجلالته، قام بإعدادها الفنان عباس الموسوي، وصاغ الخط العربي الخطاط محمد البحارنة.

الشاعر محمد هادي الحلواجي، غني عن التعريف، فهو شاعر بحريني من مواليد 30 مايو 1965م وحائز على وسام الكفاءة من الدرجة الأولى من لدن حضرة صاحب الجلالة الملك حمد بن عيسى آل خليفة حفظه الله ورعاه، درس في مدارس البحرين النظامية، بدأ كتابة الشعر منذ الطفولة، وكانت أولى مشاركاته في إحدى المناسبات الدينية في العام 1981، شارك في الكثير من المناسبات الدينية والوطنية منذ بداياته، له ديوان شعر مطبوع بعنوان "بشائر الخير"، عمل موظفا بوزارة الكهرباء والماء 2000-1987، ثم أمين عام مساعد للمجلس الأعلى للشؤون الإسلامية العام 2001م، وعضو مجلس الشورى لثلاث دورات متتالية 2014-2002، ورئيس اللجنة التشريعية بمجلس الشورى لأحد عشر فصلا تشريعيا وعضو مجلس الأمناء لمعهد البحرين للتنمية السياسية في دورته الأولى، وعرف عنه موهبته الفذة المبكرة في إعداد وإنشاد القصائد الشعرية الجميلة باللغة العربية

يوسف صلاح الدين

محمد هادي الحلواجي

الفصيحة،وإظهار الإيحاء والعمق في كلمات الأبيات التي يختارها ويشكلها في إيقاع دلالي ولغوي وموسيقي راقٍ، مما يساهم في تفاعل المستمعين والقراء للقصائد عن زمان ومكان إنشادها ومناسباتها وتجسد الأحداث والوقائع أمام ناظريهم.

عرف عن الشعر بأنه موهبة من الله سبحانه وتعالى، وهو من المكونات المهمة في الأمل والتوثيق والتهذيب والتعليم والمناصرة عن الأحداث والمنجزات في الماضي والحاضر والمستقبل، وفن من الفنون التي عرفها الإنسان، ومنها شعر المدح والذي يعتبر أحد أنواع الشعر العربي القديم وأصعبها؛ لأنه يخاطب الحكام وعلية القوم مما يستدعي أن يكون الشاعر فخورا ومحبا صادقا للممدوح ومتمكنا ومبدعا في إعداد وتركيب القصائد واختيار الكلمات وطريقة إلقائها؛ لأن المدح هو ذكر الصفات الحسنة للشخص والثناء عليها، ووصفها بشكل محبب ودقيق، وتعداد كل ما يتميز به الممدوح من صفات وأخلاق تعتبر محط الثناء.

شدني محتويات الديوان منذ اللحظات الأولى؛ لأني من المتابعين لقصائد الشاعر محمد هادي الحلواجي في مدح حضرة صاحب الجلالة الملك حمد بن عيسى ال خليفة حفظه الله ورعاه، فقصائده مميزة وشعره بديع تستريح الأذن بسماعه؛ لأنها متدفقة من قلب شاعر محب ومخلص بأحاسيس مرهفة عندما يرصد ويذكر ويوثق أحداث ومنجزات جلالته، من خلال قصائد شعرية جميلة ومعبرة ولوحات ورسومات فنية مبتكرة ولها دلالات رمزية، مما ساهم في نقلي إلى تلك الفترات التي تم فيها إلقاء القصائد، التي بلغت 108 قصائد، وذكر مكان وزمان إلقائها ومناسباتها، مما جعلني أستذكر بعضا من الشعراء الكبار الذين أثروا دواوين الشعر من روائع خالدة في المدح، ولكنهم لم يبلغوا هذا العدد من قصائد المدح، ومن أشهرهم: أبو الطيب المتنبي في مدح سيف الدولة الحمداني، أمير حلب والملقب بسيف الدولة العباسية والمعروفة بالسيفات وعددها 38 قصيدة، وديوان "درر النحور" للشاعر صفي الدين الحلي في مدح أبو منصور الأرتقي ملك ماردين والذي احتوى على 29 قصيدة، وكل منها يتكون من 29 بيتا.

احتوى الديوان على إهداء إلى جلالته بأسلوب جميل ومعانٍ راقية ومعبرة، حيث قال الشاعر:

"إلى من تعلمت منه الكثير، إلى من ألهمني الكثير، إلى من غمرني بجوده وكريم أخلاقه ونبل صفاته، إلى من باسمه كتبت جميع قصائد هذا الديوان، إلى من زينت هذا الديوان باسمه تيمنا وحبا، إلى حضرة صاحب الجلالة الملك حمد بن عيسى آل خليفة ملك مملكة البحرين المفدى حفظه الله ورعاه، أرفع هذا الديوان بكل الحب والولاء راجيا القبول. شاعركم المخلص محمد هادي الحلواجي".

وكانت أول قصيدة تشرف الشاعر بإلقائها أمام جلالته وعنوانها "الخير كل الخير" في مجلس سماحة الشيخ سليمان المدني رحمه الله، وقد كان ذلك قبل إعلان البحرين مملكة دستورية، وقد أبدى جلالته حفظه الله ورعاه إعجابه بالقصيدة بقول جلالته مخاطبا الشاعر "أنت شاعر البحرين" في 6 يوليو 1999م وبداية القصيدة:

الخير كل الخير في الاباء
فهم الألى شادوا صروح وفاء

وختام القصيدة:

فإليك يا شمس الوفاء تحية
موصولة من كوكب الشعراء

وختم الشاعر محتوى الديوان بقيصدة بعنوان "النصر أنت" بمناسبة فوز منتخب البحرين ببطولة كأس دورة الخليج العربي (24 في ديسمبر 2019) وبداية القصيدة:

النصر أنت وأنت العز والظفر
وأنت تاريخ مجد ليس يندثر

وختام القصيدة:

أو قل صحاحا من الأبيات صادقة
ومن مشاعرها يستوثق الخبر

وقد دشن الشاعر الديوان خلال مناسبة احتفال مملكة البحرين بأعيادها الوطنية في السنة الماضية، حيث استقبل حضرة صاحب الجلالة الملك حمد بن عيسى آل خليفة، عاهل البلاد المفدى حفظه الله ورعاه، في قصر الصافرية، الشاعر محمد هادي الحلواجي، الذي تشرف بتقديم ديوانه الشعري "الحمديات" إلى جلالته، وقد أعرب جلالته عن شكره وتقديره للشاعر، وأشاد بالجهد الذي بذله في إعداد هذا الديوان الشعري القيم وما احتواه من قصائد وطنية مميزة، كما أثنى جلالته على قدراته في مجال الشعر وتفاعله مع كافة المناسبات، وعلى تجربته الشعرية الثرية باعتباره من الشعراء المتميزين بقصائده الوطنية المعبرة، متمنياً جلالته له دوام التوفيق في أعماله الشعرية القادمة.

وقد أهدى الشاعر قصيدة بمناسبة تقديم ديوان "الحمديات" لجلالته أيده الله وبداية القصيدة:

وزين كل جميل خطه قلمي
زين الحروف وزين الشعر والكلم

وختام القصيدة:

ودمت بيرقها المنصور في الأمم
ودمت سيدي عنوان نهضتها

وسوف يكون هذا الديوان القيم إن شاء الله من الدواوين المهمة للباحثين والمهتمين بتوثيق إنجازات صاحب الجلالة الملك حمد بن عيسى آل خليفة، عاهل البلاد المفدى حفظه الله ورعاه.

بقلم: يوسف صلاح الدين

هلا بالمجاز

يستضيف مسرح المجاز بالشارقة، في 12 فبراير المقبل، حفلاً غنائيا يحييه الفنانان يارا وناصيف زيتون ضمن أمسيات موسم "هلا بالمجاز". وينتظر أن يحلق الجمهور في فضاء الكلمة واللحن مع صاحبة الإحساس المرهف يارا وصاحب الحنجرة الذهبية ناصيف، عبر باقة متنوعة من الأعمال التي قدماها لجمهورهما على مدار مسيرتهما الفنية، ويشتركان فيها باللون الرومانسي، ويتوقع أن يتألق الفنانان في مسرح المجاز بباقة من أجمل أغانيهما القديمة والحديثة، في سهرة مميزة.

فهمي وكورونا

أصيب الفنان الكوميدي أحمد فهمي بفيروس كورونا، بعد الشعور بارتفاع درجة الحرارة وباقي أعراض الفيروس، هو وزوجته الفنانة هنا الزاهد. وبعد عمل مسحة طبية أثبتت إيجابية الحالة تم خضوعهما للعزل المنزلي وبروتوكول وزارة الصحة، وحذرت هنا كل المتعاملين معهما من الإصابة، واتخاذ الاحتياطات اللازمة لمنع تفشي المرض. وعطل فهمي والزاهد التحضيرات الكاملة للأعمال الفنية التي كانا يجهزان لتقديمها خلال الفترة المقبلة. وهذه هي المرة الثانية التي تصاب فيها هنا بالفيروس.

نت فلوركس

قال الفنان أحمد العونان إنه أوشك على الانتهاء من تصوير مسلسله الجديد "نت فلوركس" مع الفنان عبدالناصر درويش، وإخراج وإنتاج عبدالله العراك، ومجموعة من الكُتاب، وسيعرض في موسم رمضان المقبل، ويتكون من حلقات منفصلة، وهو عبارة عن 10 موضوعات وُزعت على 30 حلقة بطريقة كوميدية، لافتا إلى أنه سيكون من الأعمال المنافسة على الصعيد الكوميدي هذه السنة. وأضاف أن العمل سيكون بمشاركة الفنانين سلطان الفرج، محمد عاشور، وأحد نجوم السوشال ميديا في السعودية وهو طارق الحربي.

يقام تحت رعاية ناصر بن حمد.. هلا بنت محمد:

معرض "البرقع" وليد للظروف الاستثنائية التي تحيط بكل تفاصيل حياتنا

البلاد | أسامة الماجد

تشدني دائما لوحات الفنانة الشيخة هلا بنت محمد آل خليفة، لأنها ترسم وكما ذكرت في مناسبة سابقة لتعثر على شيء.. الأمل.. تذكرنا بتحويل الحياة عند الشاعر "رامبو" وتغيير العالم عند "ماركس" وأحلام الشاعر والرسام "هنري ميشو".

في رسوماتها رهافة ورقة، ودقة، وغنى عين وروح ودراسة لزاوية المنظور، وجرأة في اقتحام مواقع الطبيعة والإنسانية وقلاعها، لديها إحساس غريب بموسيقى الألوان، وإظهار قيم الطبيعة والحياة والزمن الذي ينطلق من حالات التدمير إلى حالات البناء.

كفنانة تسعى للكشف عن معان خفية وراء الألوان والخطوط وتذكرنا في بعض الأحيان بلوحات "براك" المليئة بمتانة التكوين والرصانة الكلاسيكية للون والمعالجة التجريدية للأشكال.

في معرضها المقبل "البرقع" الذي سيفتتح في تمام الساعة السابعة من مساء يوم الأحد المقبل 9 يناير بقلعة الشيخ سلمان بن أحمد الفاتح، تحت رعاية سمو الشيخ ناصر بن حمد آل خليفة، ممثل جلالة الملك للأعمال الإنسانية وشؤون الشباب، ستقدم فيه بلا شك أعمالا خارجه عن مألوف الرؤى وستأخذ المتلقي إلى أفق جديد أقرب إلى الفكر منه إلى القلب سيلوح فيه سراب شعري يحملنا إلى أن نضرب في متاهاته فتختلف بيننا مذاهب التأويل.

عن هذا المعرض قالت الفنانة الشيخة هلا بنت محمد آل خليفة :

يأتي هذا المعرض التشكيلي، "البرقع" وليدًا للظروف الاستثنائية المربكة التي تحيط بكل تفاصيل حياتنا منذ حلت بربوعنا وفي العالم الجائحة الراهنة، فضيقت علينا معيشنا اليومي وألزمتنا بمتطلبات التوقي من مفاعيلها وتجنب آثارها.

غير أن قسوة الظرف الاستثنائي يمكن أن تكون أيضًا دافعًا ملهمًا لإبداعٍ يقارب الأشياء بجمالية مخصوصة تقيم جسرًا بين موروثنا الشعبي وذاكرتنا التراثية فيما يتعلق بالقنص كجزء أصيل من رياضات الآباء والأجداد ومن ثقافة الأسرة البحرينية في تجلياتها التقليدية التي يجسدها برقع الطير من جهة، وإحدى مفردات حياتنا الراهنة من جهة أخرى، ضمن هذا الظرف الاستثنائي، وهي الكمامة.

الشيخة هلا بنت محمد

كان البرقع وسيلة لإشعار الطائر القناص بالطمأنينة ومنحه السكينة والهدوء، والحالة التي نعيش منذ شهور طويلة جعلت من الكمامة وقايةً من العدوى وجالبة لشيء من الطمأنينة بإزاء وباءٍ يجول بيننا متخفيًا ولا تدركه العين. لكأن الزوج الكمامة/ البرقع في هذا المعرض، ومن بعيد الماضي الموروث إلى قريب اللحظة الحاضرة رباطٌ وثيق بين ثقافتنا الأصيلة الجميلة ووسائلنا الحديثة في حياتنا الحاضرة.

وتأتي رعاية سمو الشيخ ناصر بن حمد آل خليفة لمعرض "البرقع" حلقة أخرى في سلسلة العقد الوضيء الذي تنتظمه مواقفُ سموه ومبادراته وأعماله كلها في دعم الحراك الثقافي والفني وحفظ الموروث الوطني العريق الغني، وتعزيز إشعاعه واستدامة ما يختزنه من طاقة دافعة نحو استشراف المستقبل بعزم الإقامة في هذا العالم على نحو أجمل. وما فتئ سموه يجمع في خصاله وسيرته وأعماله كافة، معنيَي الأصالة الواثقة والحداثة الطامحة. فلسموه خالص الشكر وعظيم الامتنان.

التزاما بالركيزة الاجتماعية المتمثلة بالاستدامة وتقديم الخدمات المسؤولة

"البحرين الوطني" يطلق لعملائه منتج "تعليمي"

أعلن بنك البحرين الوطني (NBB) عن طرحه لبرنامج "تمويل التعليم"، وهو منتج تمويلي يهدف إلى تزويد الأفراد بمجموعة من الحلول والخيارات التي تغطي المصروفات المالية اللازمة لمختلف المستويات الأكاديمية، بدءً من رياض الأطفال وحتى التعليم العالي، ويشمل ذلك تكاليف الشهادات الاحترافية.

ويأتي ذلك تماشيًا مع جهود البنك المتواصلة نحو تطوير وإثراء التجربة المصرفية لعملائه الكرام من خلال طرح أفضل المنتجات والحلول المصرفية ومنحهم خدمات توفر الوقت والجهد، وتضمن تيسير الإجراءات والحصول على موافقة سريعة وأسعار فوائد مميزة، وبفترة سداد تصل حتى 7 سنوات دون احتساب رسوم إضافية للمعاملة، بالإضافة إلى ميزة الحصول على تأمين مجاني على الحياة.

ويأتي هذا المنتج انعكاسًا لالتزام البنك بالمسؤولية المجتمعية، إذ إن منتج "تمويل التعليم" الجديد يتجاوز كونه مجرد حل تمويلي، فهو يمهد الطريق للطلاب المتفوقين دراسيًا لإكمال مسيرتهم الأكاديمية والحصول على تدريب عملي داخل البنك، مع فرصة توظيف محتملة للمتميزين منهم. علاوة على ذلك، يعمد البنك إلى عقد شراكات مع العديد من المعاهد المهنية والمؤسسات التدريبية بهدف تزويدهم بالخبرة العملية الوافية التي تؤهلهم للنجاح في المجتمع وسوق العمل مستقبلًا.

وتعليقًا على هذه المناسبة، صرح الرئيس التنفيذي للخدمات المصرفية للأفراد في بنك البحرين الوطني صباح الزياني "نحن في بنك البحرين الوطني نسعى على الدوام للمساهمة بدورنا في دعم المجتمع البحريني انطلاقًا من التزامنا بالمسؤولية الاجتماعية وتوجهاتنا نحو الاستدامة المجتمعية. ولذا، يسعدنا أن نتمكن من إطلاق هذا المنتج الذي يسهم في توفير حلول تمويلية تخفف من الأعباء المالية المترتبة عن إكمال المسيرة الأكاديمية بما يدعم أولياء الأمور والطلبة على حد سواء. ونأمل من خلال الاستثمار في هذا المجال تنمية المجتمع والارتقاء بمخرجاته والتشجيع على التعليم كونه أمرا أساسيا لتطوير الذات والارتقاء بالتعليم في المملكة، وتحقيق مزيد من التطلعات المدرجة في الرؤية الوطنية الاقتصادية 2030، عبر خطة تمويل مدروسة هادفة لخلق جيل مؤهل لقيادة المستقبل".

صباح الزياني

من جانبه، صرح أحمد المسقطي رئيس المنتجات المصرفية للأفراد في بنك البحرين الوطني قائلًا "تم تصميم منتج تمويل التعليم بطريقة ممنهجة ومدروسة تشجع العملاء على مواصلة تعليمهم الأكاديمي والحصول على شهادات الدراسات العليا، إذ إنه يغطي ما قد تصل نسبته حتى 100 % من مصاريف التعليم، بمبلغ إجمالي يصل حتى 40,000 دينار، حيث تتم تغطية تكاليف الدراسة عن طريق تمويلات مصغرة مرتبطة بالفصول الدراسية حسب الكفاية الائتمانية للعميل في حينها. كما يحصل العملاء الراغبين بتمويل التعليم على مدة سداد تصل حتى 7 سنوات لكل تمويل، بالإضافة إلى أسعار فائدة تنافسية وتأمين مجاني على الحياة، وإعفاء من الرسوم الإدارية".

ويواصل بدوره بنك البحرين الوطني طرح مزيد من الحلول والمنتجات التي تستند على مبدأ التركيز على العميل، بما يتوافق مع التزامه وتوجهه نحو دمج ممارسات الحوكمة البيئية والاجتماعية والمؤسسية في صميم أعماله المؤسسية وكافة خدماته في البنك، وذلك سعيًا للوفاء بالوعد الذي قطعه لعملائه الكرام بالبقاء أقرب لهم.

إنفوبيب" راعيا ذهبيا لمنتدى "قياديات التكنولوجيا"

أعلنت شركة "إنفوبيب" عن دخولها راعيا ذهبيا لمنتدى "قياديات التكنولوجيا في الشرق الأوسط وشمال إفريقيا" الذي تعقده شركة وورك سمارت في البحرين عن بعد يومي 25 و26 يناير 2022، وسط مشاركة مرتقبة لأكثر من 400 مشاركا يمثلون نحو 20 من دول المنطقة، وتتحدث في الملتقى أكثر من 40 شخصية نسائية قيادية وريادية عربية.

وقالت يارا ملبس مدير تنفيذي للتسويق العالمي في شركة إنفوبيب "إن هذه الرعاية تأتي بهدف دعم الجهود الإقليمية والعالمية الساعية لدمج المزيد من النساء في ميدان التكنولوجيا، وتشجيعهن على إطلاق مشروعاتهن الخاصة في هذا المجال إضافة إلى الترقي لمناصب قيادية".

وأضافت "أتطلع شخصيا إلى المشاركة في حلقة نقاش خلال الملتقى بعنوان (رائدات الأعمال اليوم، قادة الغد) واستعراض مجموعة من الفرص والتحديات المالية والتشغيلية وغيرها التي نحتاج معها إلى تكثيف الجهود لدعم مجتمع الشركات الناشئة المتزايد في المنطقة".

وتعمل "إنفوبيب" أيضا من خلال هذه الرعاية على مواصلة تعزيز جهود رواد الأعمال من خلال برنامج "ستارت آب تريب"، وهو مبادرة عالمية تدعم نمو الشركات الناشئة.

موظفو شركة المطار ينالون شهادة الاعتماد الدولي

أعلنت شركة مطار البحرين، أن اثنين من موظفيها قد استكملوا بنجاح برنامج الاعتماد المهني الدولي في إدارة المطارات (AMPAP) التابع للمجلس الدولي للمطارات ومنظمة الطيران المدني الدولي (الإيكاو). ويمثل هذا البرنامج معياراً عالمياً للتميز في إدارة المطارات، كما يؤهل للحصول على شهادة الاحتراف الدولية في مجال المطارات (IAP).

وأكد الرئيس التنفيذي لشركة مطار البحرين محمد البنفلاح أن تطوير القدرات البحرينية في قطاع النقل الجوي يأتي ضمن أهم أولويات الشركة ، إذ تسهم برامج التدريب وتنمية المهارات المستمرة التي تطرحها الشركة في تعزيز نجاح المؤسسة ككل، ما يضمن مواكبتها لأحدث اتجاهات صناعة الطيران وأفضل الممارسات العالمية في هذا المجال، معربًا عن سعادته بنجاح عضوين جديدين من فريق الشركة في الحصول على الاعتماد المهني الدولي في إدارة المطارات، وانضمامهما لزملائهم ممن استكملوا هذا البرنامج من قبل بدعم من الشركة، منوهًا بدورهم الفاعل في دفع مسيرة تحقيق استراتيجية الشركة.

ويهدف الاعتماد المهني الدولي في إدارة المطارات لتزويد المشاركين بمهارات ومعارف ورؤى قيمة بشأن جميع جوانب عمل الموانئ الجوية.

تمت ترقيتها من قبل مجموعة فنادق الخليج

زينب البلوشي مساعدا لمدير العمليات بـ "فندق المطار"

أعلنت مجموعة فنادق الخليج عن ترقية زينب البلوشي إلى منصب مساعد مدير العمليات المسؤولة عن فندق مطار البحرين الكائن في مطار البحرين الدولي.

وزينب حاصلة على بكالوريوس الآداب في الإعلام والصحافة من جامعة ريتشموند بلندن، وبعد التخرج، انضمت إلى برنامج التدريب الإداري لمجموعة فنادق الخليج، الذي تم وضعه إيمانًا بأن مستقبل المجموعة يعتمد على تطوير فريق الإدارة الخاص بها وجذب وتطوير نخبة من الشباب البحريني الطموح ذي الكفاءة لإعداد مجموعة من القادة الإداريين في مجال الضيافة. ويتضمن منهج البرنامج إتمام الدراسة والحصول على الدبلوم في معهد إدارة الفنادق والسياحة (HTMI)، بسويسرا.

زينب البلوشي

وأكملت زينب العديد من التدريبات المهنية أثناء وجودها في معهد إدارة الفنادق والسياحة، حيث اكتشفت شغفها الحقيقي في إدارة شئون العملاء وقسم الاستقبال بالفندق. فنقلت تجربتها إلى فندق الخليج البحرين للمؤتمرات وسبا، من خلال توليها لدورها الأول مشرفا لمكتب الاستقبال.

وتؤمن زينب بضرورة التقدم والإرتقاء بالعمل من خلال ثقتها بنفسها لتتغلب على أي تحديات قد تقابلها خلال مسيرتها العملية.

وقالت البلوشي "فندق مطار البحرين هو أول فندق داخل مبنى مطار البحرين الدولي ويتماشى مع استراتيجية السياحة في البلاد. وبصفتي مواطنة بحرينية، فإنني سعيدة حقًا بحصولي على هذه الفرصة، لأصبح سفيرة للعلامة التجارية للمجموعة ولبلدي الغالية. ولسوف أعمل بجد لتحقيق أعلى مستويات الضيافة، وأن نقدم لضيوفنا تجربة ضيافة فندق الخليج، وكذلك الحفاظ على تراث البحرين والترحيب بضيوفنا في هذا البلد الحديث والغني ثقافيًا بنفس الوقت".

يتمتع بخبرة تزيد عن 35 عاما في الخدمات المصرفية

" Rain Management" تعين الزين عضوا بمجلس الإدارة

كشفت Rain Management W.L.L، أول مزود لخدمات الأصول المشفرة معتمدا من مصرف البحرين المركزي في الشرق الأوسط، عن تعيين طلال الزين عضوًا جديدًا في مجلس إدارة الشركة. ويتمتع طلال الزين بخبرة تزيد عن 35 عامًا في مجال الخدمات المصرفية والمالية على مستوى دولي، حيث شغل العديد من المناصب التنفيذية العليا خلال حياته المهنية المتميزة، ورسّخت معرفته المعمّقة في مجال التمويل الدولي دوره كرائد أعمال في جميع أنحاء المنطقة.

واستطاع الزين، بفضل مهاراته القيادية ورؤيته الملهمة، المساعدة في تأسيس وتطوير العديد من الشركات وبناء الفرق المتنوعة وتحقيق إنجازاتٍ بارزة. كما يُعد الزين عضوًا في لجان مجالس إدارية عدة، وانضمّ حديثا لشركة Rain Management W.L.L بصفته عضو مجلس إدارة مستقلًا ومسؤولا عن تقديم الاستشارات الخاصة بعملية اتخاذ القرارات لبناء منصة موثوقة في المنطقة.

طلال الزين

وقال الزين "يشرّفني الانضمام إلى مجلس إدارة شركة Rain Management W.L.L، التي تتسم بمكانةٍ رائدة في مجال العملات المشفرة في المنطقة، كما أؤكّد التزامي بالمساهمة في تعزيز الخطوات المستقبلية للشركة". تأسست Rain Management W.L.L، الشركة التابعة لمجموعة Rain Financial ومقرها البحرين بالعام 2017، وأصبحت أول مزود لخدمات الأصول المشفرة معتمدا من مصرف البحرين المركزي في الشرق الأوسط بالعام 2019.

ضمن خطتها للارتقاء بالمهارات القيادية للقوى الوطنية

"طيران الخليج" ترقي 4 بحرينيين في القسم التقني

قامت طيران الخليج، بترقية 4 موظفين بحرينيين من قطاعها التقني ضمن خطتها الاستراتيجية القائمة للارتقاء بالقوى العاملة البحرينية، في فعالية داخلية أقيمت بهذه المناسبة، حيث استقبل القائم بأعمال الرئيس التنفيذي لطيران الخليج وليد العلوي ورئيس القطاع التقني جمال هاشم الموظفين الذين تم ترقيتهم حديثاً، مهنئين لهم حصولهم على مناصبهم الجديدة ومتمنين لهم الاستمرار في العطاء لنجاح وتقدم الناقلة الوطنية. الموظفون الحاصلون على الترقيات هم: مازن صالح، الذي يعمل في طيران الخليج منذ العام 2013 وتمت ترقيته إلى مدير أول الصيانة الأساسية، عمر زينل، الذي يعمل في طيران الخليج منذ العام 2006 وتمت ترقيته إلى مدير التخطيط والسجلات الفنية، عباس بوحسن، الذي يعمل في طيران الخليج منذ العام 2003 وتمت ترقيته إلى مدير الجودة التقنية، محمود فردان، الذي يعمل في طيران الخليج منذ العام 2016 وتمت ترقيته إلى مدير صيانة الطائرات. وقال العلوي "نفخر بالقوى العاملة البحرينية في طيران الخليج وندعمها لترتقي وظيفيا، فنحن نثق في كفاءاتنا المحلية ونؤمن بها لقيادة الطريق لمستقبل طيران الخليج، ونفخر بالاستمرار في تدريبها وتطويرها الوظيفي حتى تحافظ على إرث الشركة وتواصل رحلتها التي تزيد عن 70 عاما".

الاحتفاء بالموظفين المرقين

سيكون هؤلاء المديرون الذين تمت ترقيتهم حديثًا جزءًا من فريق الإدارة التقنية الذي يشارك في التطوير المستمر للقسم من خلال العديد من المبادرات الإستراتيجية.

بالتعاون مع هيئة المعلومات والحكومة الإلكترونية

"التنمية الصناعية" تقدم جميع خدماتها إلكترونيا

أعلن مدير إدارة التنمية الصناعية بوزارة الصناعة والتجارة والسياحة خالد القاسمي عن قيام الإدارة باستكمال تحويل جميع الخدمات اليدوية المتبقية إلى خدمات إلكترونية.

جاء ذلك بالتعاون والشراكة مع هيئة المعلومات والحكومة الإلكترونية، إذ تم إطلاق الخدمات الإلكترونية الجديدة في نظام الخدمات الصناعية "صناعة" وهو النظام الإلكتروني الرئيس لتقديم خدمات إدارة التنمية الصناعية للمستثمرين الصناعيين مثل الترخيص الصناعي والقيد في السجل الصناعي والإعفاء الجمركي والتسجيل لعلامة صنع في البحرين.

خالد القاسمي

ومن أهم الخدمات الإلكترونية التي تم إطلاقها حديثا هي طلب شهادة البيع الحر وخدمة تمرير طلب الغاز الطبيعي واستمارة النموذج (ب) لتخليص شحنات معفاة من بلد غير البلد المانح للإعفاء الجمركي وطلب خطاب التأمين لتخليص واردات المصانع على مبدأ التأمين لحين الحصول على الموافقة النهائية للإعفاء الجمركي، بالإضافة إلى خدمات طباعة الترخيص الصناعي والتسجيل الصناعي وطلب شهادة لمن يهمه الأمر.

وأوضح القاسمي أنه يتم تقديم هذه الخدمات عبر نظام الخدمات الصناعية "صناعة" الإلكتروني www.industry.bh، ويمكن متابعة مراحل الطلبات إلكترونيا لحين انتهائها.

عقب الإعلان عن فتح "طيران الخليج" خطا جويا مباشرا لأميركا

سياحيون يتوقعون زيادة 50 % في حركة السفر إلى نيويورك

البلاد | هبة محسن

اجمعت فعاليات سياحية على أن فتح خط طيران مباشر مع الولايات المتحدة الأميركية سيساهم في إنعاش قطاع الطيران وسفر البحرينيين والخليجيين إلى أميركا. وأفادوا في تصريحات خاصة لـ "البلاد الاقتصادي" بأن السفر بغرض السياحة إلى الولايات المتحدة الأميركية سيصبح أكثر طلبا، كما أن المملكة تعتبر نقطة حيوية لسفر كثير من الخليجيين إلى أميركا.

وجاءت تعليقات المختصين في قطاع السياحة في أعقاب إعلان طيران الخليج بتسيير 4 رحلات إلى الولايات المتحدة الأميركية، أولها إلى مدينة نيويورك هذا العام، كما صرح بذلك وزير التجارة والصناعة والسياحة زايد الزياني خلال انعقاد الاجتماع الشهري لغرفة التجارة الاميركية في البحرين أمس الأول، مضيفا أنه ستتم دراسة فتح أكثر من وجهة إلى الولايات المتحدة لاحقا، خصوصا إلى الولايات الأكثر طلبا، التي من الممكن أن تكون فلوريدا أو كاليفورنيا أو واشنطن، وغيرها من الولايات الأميركية التي سيتم تحديدها في وقت لاحق.

وفي هذا السياق، قال الرئيس التنفيذي لشركة هوليداي للسفر والسياحة محمود الكاظم "انخفض سفر البحرينيين إلى الولايات المتحدة الأميركية بنسبة 80 % مع جائحة كورونا، ونأمل أن تتغير هذه النسبة مع الإعلان عن فتح خط طيران مباشر".

وأضاف الكاظم "ننظم في شركتنا السفر للولايات المتحدة الأميركية في شكل مجموعات وليس أفراد، وباعتبار أن أميركا وجهة مفضلة للبحرينيين سنشهد زيادة تدريجية لسفر الأفراد مع بداية تشغيل خط الطيران المباشر".

وأشار الكاظم إلى أن سفر البحرينيين والخليجيين بغرض السياحة الى الولايات المتحدة الأميركية يزيد عن السفر لأغراض تجارية أو أعمال.

بدوره، قال عضو لجنة قطاع السياحة بغرفة تجارة وصناعة البحرين عبدالحميد الحلواجي "قرار فتح خط طيران مباشر إلى الولايات المتحدة الأميركية إيجابي ويصب في مصلحة خطة التعافي الاقتصادي لتأثيره المباشر على زيادة الاقبال على السفر لأميركا، ولكن نحتاج إلى النظر في رسوم فحص الكورونا كونها ستكون عائقا أمام العائلات التي ترغب في السفر إلى هناك لما تمثله الرسوم من تكلفة إضافية على الرحلة".

وأشار الحلواجي إلى أن البحرين تعتبر نقطة محورية لسفر الكثير من مواطني دول مجلس التعاون الخليجي إلى الولايات المتحدة الأميركية ومع فتح الخط المباشر ستزيد هذه الأعداد، ما يساهم في إنعاش حركة السفر وستكون هناك مكاسب إضافية لشركة طيران الخليج".

وأردف الحلواجي قائلاً "الولايات المتحدة الأميركية وجهة سياحية واقتصادية واستثمارية في نفس الوقت، ويقصدها الكثير من البحرينيين بغرض التسوق والاستثمار وتتميز بأسعارها المنخفضة مقارنة بالدول الأوروبية من حيث المطاعم والفنادق والأسواق التجارية".

من جانب آخر، قال عضو مجلس إدارة جمعية السفر والسياحة الرئيس التنفيذي لمجموعة المبتكر للسفريات حسين المعلم "إن خط الطيران المباشر إلى نيويورك أحد أهم الخطوط المزدحمة وسيكون له عائد كبير على السياحة في البحرين خصوصا على مسافري الترانزيت بالدرجة الأولى إضافة إلى استقطاب سياح جدد من أميركا وأيضا مسافرين من دول الخليج إلى أميركا مثل السعودية والكويت والإمارات".

وأشار إلى أنه "سيكون هناك زيادة لا تقل عن 50 % في أعداد المسافرين مع افتتاح خط الطيران المباشر إلى المدن الأميركية".

واختتم المعلم تصيحه بالقول إن السفر بغرض التجارة والتعليم سيمثل أكبر شريحتين للمسافرين إلى نيويورك ثم يأتي السفر بغرض السياحة بعدهما، وتعتبر كلفة السفر إلى أميركا أقل من أوروبا ولذلك يفضلها كثيرون".

حسين المعلم

عبدالحميد الحلواجي

محمود الكاظم

سفر البحرينيين إلى أميركا انخفض 80 % خلال كورونا

الولايات المتحدة الأميركية وجهة سياحية اقتصادية واستثمارية

أميركا تتميز بأسعارها المنخفضة مقارنة بالدول الأوروبية

حياكم

مطعم مرزبان

بمجمع جاليريا... تجربة فريدة للمذاق الإيطالي

يتميز مطعم مرزبان بمجمع جاليريا بالفخامة الإيطالية الفرنسية، بالإضافة إلى جودة الطعام مع الطعم اللذيذ وفخامة الجلسات. فهو وجهة لعشاق الأكل الإيطالي والنكهة المميزة. ستنعم بتجربة لذيذة في مطعم مرزبان وهناك ستشم رائحة الأعشاب الإيطالية التقليدية النفاذة.

يقدم المطعم سلطة الشمندر وجبنة الفيتا والرافيولي دي غوروغونزو وكريمية ونوكي السبانخ بالريكوتا ومن الحلويات الترفل وبيستاشو.

ويتميز المطعم بالديكور الجميل والجلسات المريحة ويقدم وجبات الباستا والبيتزا بالإضافة إلى أنواع مختلفة من الكعك.

انفوجرافيك البلاد

بأحجام أقل من 200 ملليلتر مع قرب القرار دخول حيز التنفيذ... "المقاييس":

الالتزام بمنع تصنيع أو استيراد أو تداول عبوات وأكواب المياه البلاستيكية

أعلنت وزارة الصناعة والتجارة والسياحة على مواقع التواصل الاجتماعي عن قرب دخول القرار الوزاري رقم 77 لسنة 2021 الخاص بمنع تصنيع أو استيراد أو تداول عبوات وأكواب المياه البلاستيكية ذات الأحجام التي تقل عن 200 مليلتر حيز التنفيذ بتاريخ 9 يناير 2022، والذي تم نشره في الجريدة الرسمية رقم 3540 بتاريخ 8 يوليو 2021 بقرار من وزير الصناعة والتجارة والسياحة زايد الزياني، حيث جاء في المادة الثانية من القرار أنه يعمل به من اليوم التالي لمضي 6 أشهر على تاريخ نشره في الجريدة الرسمية.

وبهذه المناسبة، صرح الوكيل المساعد للتجارة المحلية والخارجية الشيخ حمد بن سلمان آل خليفة بأن صدور القرار الوزاري المعني بمنع تصنيع أو استيراد أو تداول عبوات وأكواب المياه البلاستيكية ذات الأحجام التي تقل عن 200 مليلتر، هو قرار يتوافق مع التوجهات العالمية والوطنية على صعيد الحفاظ على البيئة وتقليل المخلفات البلاستيكية التي تعتبر الجزء الأكبر من النفايات المضرة بصحة البيئة

الشيخ حمد بن سلمان

خصوصا فترة بقائها فارغة على التربة أو داخل المياه وما تسببه من آثار سلبية على صحة التربة والمياه والكائنات الحية نتيجة عدم تحللها مئات السنين.

وأكد أن القرار الوزاري يتوافق أيضا مع القرارات والتوجيهات الصادرة من قادة دول العالم في مؤتمر القمة العالمي المعني بالتغيير المناخي COP26 المقام في مدينة غلاسكو بالمملكة المتحدة في شهر نوفمبر من العام الماضي، فمخلفات المنتجات البلاستيكية كعبوات وأكواب المياه البلاستيكية فإن تحللت فهي تتحلل إلى جسيمات بلاستيكية دقيقة تساهم بشكل مباشر في تغير المناخ عن طريق تفاعل الانبعاثات الغازية الدفيئة منها مع غاز ثاني أكسيد الكربون الناتج من الأنشطة البشرية والتي تضعف قدرة الغلاف الجوي استعادة عافيته والتي تسبب التغيير المناخي السلبي عالميا.

وأشار الوكيل المساعد للتجارة المحلية والخارجية إلى أن المنع يشمل جميع العبوات والأكواب البلاستيكية المستخدمة لتعبئة المياه بأنواعها المختلفة الطبيعية والغازية والمنهكة والمحلاة، كما يدعو جميع الفاعلين الاقتصاديين إلى التعاون والالتزام بقرار منع تصنيع أو استيراد أو تداول عبوات وأكواب المياه البلاستيكية ذات الأحجام التي تقل عن 200 مليلتر مع بداية التطبيق الإلزامي بتاريخ 9 يناير 2022، حيث لن يسمح بالإفساح عن أي شحنات جمركية واردة عبر المنافذ الجمركية لمملكة البحرين إلا بعد التحقق من خلوها من العبوات البلاستيكية التي تقل سعتها عن 200 مليلتر، كما ولن يسمح بطرح المصانع المحلية للعبوات والأكواب التي تقل سعتها عن 200 ميليلتر في الأسواق المحلية لمملكة البحرين، وستكون الرقابة في المنافذ الجمركية والأسواق المحلية بالتعاون والتنسيق مع كل من الفريق التنفيذي لوزارة الصحة والمجلس الأعلى للبيئة.

أعلى رقم قياسي للإنتاج عبر تاريخها

"ألبا" تحقق 1.56 مليون طن متري في 2021

سجلت شركة ألمنيوم البحرين ش.م.ب. (البا)، رقمًا قياسيًا جديدًا في عملياتها الإنتاجية بإنتاج بلغ 1,561,222 طن متري للعام 2021 تزامنًا مع احتفال الشركة باليوبيل الذهبي لعملياتها التشغيلية. كما حققت الشركة إنجازًا مميزًا على صعيد السلامة، حيث اختتمت العام 2021 بتسجيل أكثر من 20 مليون ساعة عمل آمنة دون أي إصابات مضيعة للوقت، وذلك لأول مرة في تاريخ العمليات التجارية للشركة على مدى 50 عامًا. وبمناسبة تحقيق هذه الإنجازات، قال الرئيس التنفيذي لشركة البا علي البقالي "رغم الظروف والتحديات المختلفة، استطعنا اختتام العام 2021 بتحقيق أداء استثنائي على

صعيد العمليات التشغيلية وتمكنّا من الوصول لمستويات أعلى في الإنتاج

حيث بلغ 1,561,222 طنا متريا، لنتفوق على أنفسنا مقارنة بإنتاجنا للعام 2020 الذي بلغ 1,548,500 طن متري. وما يميز هذا الإنجاز هو أننا استطعنا تحقيقه دون وقوع أي إصابات مضيعة للوقت.

وأود بهذه المناسبة أن أتقدم بالشكر لجميع الموظفين وعمال المقاولين لحرصهم على تعزيز مستوى الأداء في الشركة وبلوغ آفاق جديدة بفضل تفانيهم والتزامهم". وأقيم حفل بهذه المناسبة حضره أعضاء الإدارة التنفيذية والموظفون، وذلك يوم أمس الأربعاء 5 يناير 2022 للاحتفال بهذا الإنجاز الاستثنائي التاريخي. وعلى صعيد آخر، ستقوم شركة ألمنيوم البحرين ش.م.ب. (البا) بالإعلان عن نتائجها المالية للربع الرابع والسنة الكاملة 2021 يوم الخميس الموافق 10 فبراير 2022.

وفاء بمتطلبات واحتياجات الطاقة في المستقبل

"تطوير" تواصل برامجها الطموحة بمجال الطاقة المتجددة

قام وزير شؤون الكهرباء والماء وائل المبارك برفقة كل من المبعوث الخاص لشؤون المناخ الرئيس التنفيذي للمجلس الأعلى للبيئة القائم بأعمال العضو المنتدب في الشركة القابضة للنفط والغاز محمد بن دينة، والرئيس التنفيذي لهيئة الكهرباء والماء الشيخ نواف بن إبراهيم آل خليفة بزيارة إلى مقر شركة تطوير للبترول.

أثناء زيارة "تطوير للبترول"

وكان في استقبال الضيوف خلال الزيارة فيصل محمد المحروس رئيس مجلس إدارة شركة تطوير، وغسان علي المهنا القائم بأعمال العضو المنتدب للشركة. واستهدفت الزيارة الاطلاع على أهم المشروعات والمبادرات الطموحة التي تعكف شركة تطوير على تنفيذها في الوقت الراهن في مجال الطاقة المتجددة، فضلاً عن التعرف على خطط وبرامج الشركة من أجل الوفاء بمتطلبات واحتياجات قطاع الطاقة في المستقبل. وخلال الزيارة، تم الاطلاع على التجربة الرائدة لشركة تطوير في مجال إنتاج الطاقة المتجددة من خلال حقلين للألواح الكهروضوئية تم تنفيذهما حديثا. كما تم خلال اللقاء استعراض أوجه العمل والتعاون المشترك بغية توفير مساحات داخل حقل البحرين النفطي لاستغلالها في تنفيذ مشروعات عدة للطاقة المتجددة على صعيد المملكة في المستقبل. وفي ختام الزيارة، توجه رئيس مجلس إدارة شركة تطوير فيصل المحروس بجزيل الشكر والامتنان إلى الضيوف الكرام على تفضلهم بزيارة شركة تطوير.

وقال "إننا سعداء بهذه الزيارة التي ستفتح بإذن الله آفاقا جديدة من التعاون المشترك لدعم جهود تطوير قطاع الطاقة المتجددة، لما يسهم في الارتقاء بطموحات هذا القطاع الحيوي في دعم ومؤازرة جهود التنمية المستدامة حسب رؤى وتطلعات القيادة الرشيدة".

"برنت" والخام الأميركي يصعدان دولارا للبرميل

زادت أسعار النفط أمس الأربعاء، من مكاسبها ليصعد كل من خام برنت القياسي العالمي، والخام الأميركي، دولارا واحدا للبرميل. وتأتي هذه المكاسب بعد صعود النفط 1 % أمس الأول، إذ تجاوز خام برنت 80 دولارا للبرميل.

وكان الاجتماع الرابع والعشرون لمجموعة أوبك+ قد خلص إلى الاتفاق على إبقاء سياسة الإنتاج دون تغيير، أي أن الأعضاء سيلتزمون بزيادة الإنتاج بـ 400 ألف برميل يوميا في فبراير المقبل. وشملت قرارات أوبك+ بختام الاجتماع، تمديد فترة التعويضات حتى يونيو المقبل، وتحديد موعد الاجتماع المقبل في 2 فبراير 2022.

وأظهر تقرير فني أن أوبك+ تتوقع أن يكون التأثير على سوق النفط من متغير فيروس كورونا أوميكرون خفيفا ومؤقتا، ما يبقي الباب مفتوحًا أمام زيادة أخرى في الإنتاج.

وقال تقرير اللجنة الفنية المشتركة (JTC): "من المتوقع أن يكون تأثير متغير أوميكرون الجديد خفيفًا وقصير الأجل، حيث يصبح العالم مجهزًا بشكل أفضل لإدارة كوفيد 19 والتحديات ذات الصلة".

نادي الخمسين CLUB 50
البلاد أمل الحامد

زاوية أسبوعية تقدِّم نبذة عن شركات وطنية أتمّت 50 سنة فأكثر تقديرًا لمساهماتها في الاقتصاد الوطني وبهدف التعريف والترويج لها وتسهيل التواصل والتعاون معها.

مركز بوزايد للخدمات

تأسس العام 1968

مركز بوزايد للخدمات
BUZAYED SERVICE CENTER

مركز بوزايد للخدمات اشتهر في مجال تصليح السيارات وغسيلها، سمكرة وصباغة السيارات، توفير قطع الغيار، الخدمة السريعة للسيارات، علاوة على إقامة معرض للسيارات يحمل اسم "بوزايد للسيارات". "البلاد" تنشر نبذة عن المركز ومشروعاته المستقبلية.

تأسس مركز بوزايد للخدمات في العام 1968 باسم كراج بوزايد الكائن في عراد على يد عبدالله علي عبدالله بوزايد، وحاليًا باسم مركز بوزايد للخدمات، وهو شركة ذات مسؤولية محدودة.

بدأ المركز نشاطه كمحطة لغسيل سيارات وكراج لتصليح السيارات. وقد تطورت أعمال المركز وأجريت توسعة، حيث تمت إضافة أنشطة جديدة إليه، ومن بين هذه الأنشطة الجديدة التي تمت إضافتها بيع قطع غيار المركبات ذات المحركات وملحقاتها، تقديم خدمات للسيارات. كما تم فتح معرض للسيارات يحمل اسم مركز بوزايد للسيارات الكائن في المحرق، ومركز للزيوت والخدمات السريعة.

ويعمل المركز على تقديم خدمات فحص السيارات بطرق حديثة باستخدام الكمبيوترات، كما يوفر خدمة فحص السيارات للراغبين في شراء سيارات.

وسيعمل مركز بوزايد للخدمات على تطوير كراج السيارات القديم الكائن في المنطقة الصناعية بعراد ليصبح كراجا متطورا يضاهي وكالات السيارات.

عنوان الشركة:

العنوان: مبنى 1252، طريق 4332، مجمع 243، عراد. هاتف: 17673170

فاكس: 17675222

الإيميل الإلكتروني: buzayedservice@gmail.com

فريق ملحق الاقتصاد

محمد الجيوسي - رئيس قسم الاقتصاد
mohammed.aljayoosi@albiladpress.com

عزوز علي
azoz.aldggam@albiladpress.com

علي الفردان
ali.alfardan@albiladpress.com

هبة محسن
heba.mohsen@albiladpress.com

أمل الحامد
amal.alhamed@albiladpress.com

بريد القسم (للأخبار وطلبات التغطية)
business@albiladpress.com

للملاحظات والاقتراحات
rashed.ghayeb@albiladpress.com

السنة الرابعة عشرة - العدد 4832
الخميس
6 يناير 2022 - 3 جمادى الثانية 1443

اقتصاد البلاد

الفجر: 05:03 - الظهر: 11:45 - العصر: 02:41
المغرب: 05:01 - العشاء: 06:22

@albiladpress @albiladpress

عبدالنبي الشعلة رئيس مجلس الإدارة
abdulnabi.alshoala@albiladpress.com

أحمد البحر الرئيس التنفيذي
ahmed.bahar@albiladpress.com

مؤنس المردي رئيس التحرير
moanes.almardi@albiladpress.com

إدارة التحرير: 17111444 +973 17111467 +973 385 @local@albiladpress.com تأسست سنة: 2008 تصدر عن دار البلاد للصحافة والنشر والتوزيع س.ت 67133 تطبع في مؤسسة الأيام للنشر

قسم الإعلانات: 503 / 17111501 +973 36060113 / 32224492 +973 الاشتراكات والتوزيع: 38491919 +973 17111432 +973 17111434 +973

89 % زيادة في سعر الخيار البحريني لارتفاع الطلب وتراجع الإنتاج

البلاد | حسن عبدالنبي

شهدت الأسواق ارتفاعًا كبيرًا في أسعار الخيار البحريني وصلت نسبته إلى 89 % من 9 دنانير لسعر الكارتون زنة 20 كيلوغراما ليصل إلى 17 دينارا. وعزا تجار خضروات وفواكه لـ "البلاد الاقتصادي" هذه القفزة الكبيرة في سعر الخيار البحريني إلى ارتفاع الطلب ونقص المعروض الناتج عن قلة المحصول المحلي. وفيما يتعلق بالخيار المستورد من الأردن والسعودية، فقد قفز سعر فلينة الخيار زنة 9 كيلو بمعدل 4 دنانير من 3 دنانير ليصل حاليا إلى قرابة 7 دنانير، بسبب ارتفاع كلف الشحن وزيادة الطلب، وفقا للتجار.

وفي رصد ميداني أجرته "البلاد الاقتصادي"، فقد توافر الخيار البحريني في بعض أسواق الهايبر ماركت بسعر 495 فلسا للكيلو.

◆ أول اجتماع للجنة الاستحقاق اليوم لإقرار جدول الاقتراع

19 مارس الموعد المقترح لانتخابات "بيت التجار"

البلاد | المحرر الاقتصادي

تعقد لجنة انتخابات غرفة تجارة وصناعة البحرين صباح اليوم أول اجتماعاتها لبحث إقرار جدول الاقتراع، وتحديد موعد فتح باب الترشح ومكان الاقتراع وتوقيته. ومن المقترح أن تقام انتخابات الغرفة في يوم السبت 19 مارس المقبل، لكن هذا الموعد لم يقر بعد بصورة رسمية. ولم يتم حسم طريقة الاقتراع ما إذا كانت ستجرى بصورة إلكترونية أو حضوريًا، حيث إن التعديلات القانونية الأخيرة تتيح للغرفة إجراء عملية التصويت لاختيار أعضاء مجلس الإدارة بصورة إلكترونية.

وكانت الانتخابات في الدورتين السابقتين قد جرت في مركز عيسى الثقافي في الجفير، حيث يتوقع أن تتم العملية إذا ما أقرت حضوريًا في نفس المكان.

وكانت غرفة تجارة وصناعة البحرين قد أصدرت في منتصف ديسمبر الماضي، قرارًا بتشكيل لجنة الانتخابات للدورة (30) لمجلس الإدارة برئاسة عادل حسين المسقطي، وعضوية كل من: عارف صالح جمشير، عباس عبدالمحسن رضي، علي يوسف أحمدي، سعيد محمد التحو، غسان قاسم فخرو، راشد عبدالله آل سنان، عبدالجليل علي العالي، والمحامي سعد جابر الدوسري.

يذكر أن الفصل الثالث من اللائحة التنفيذية قد تناول انتخابات مجلس إدارة الغرفة وقد ضم الفصل 16 مادة قانونية تنظم عملية الانتخابات، حيث ستنظر اللجنة في طلبات الترشيح وتشرف على العملية الانتخابية. وسوف تتولى هذه اللجنة تلقي طلبات الترشيح والنظر فيها والإشراف على العملية الانتخابية، وفقًا لما نص عليه القرار رقم (156) لسنة 2013 بإصدار اللائحة التنفيذية للمرسوم بقانون رقم (48) لسنة 2012 بشأن غرفة تجارة وصناعة البحرين وتعديلاته.

ويأتي تشكيل هذه اللجنة بناءً على القرار الصادر من مجلس الإدارة بالموافقة على تفويض رئيس الغرفة بإصدار قرار بتشكيل لجنة الانتخابات للدورة (30) لمجلس الإدارة وفقًا لما تنص عليه اللائحة التنفيذية لقانون الغرفة.

المعراج أفضل محافظ "مركزي" بالشرق الأوسط

The Banker

البلاد | المحرر الاقتصادي

رشيد المعراج

أعلنت مجلة "ذا بانكر" المرموقة التابعة لمجموعة فاينانشال تايمز العالمية، عن فوز محافظ مصرف البحرين المركزي رشيد المعراج بجائزة أفضل محافظ بنك مركزي للعام 2022.

ويأتي فوز المعراج بهذه الجائزة تقديراً لدوره المحوري في تسريع خطى الابتكار في القطاع المالي والمصرفي وإدارته الفذة للقطاع خلال العديد من الفترات الاستثنائية.

وأكدت "ذا بانكر" في بيانها أن القطاع المالي في المملكة منذ تولي المعراج منصبه محافظا لمصرف البحرين المركزي في العام 2005 ولغاية اليوم بات يتمتع بالاستقرار ونال سمعة طيبة في تبنيه للحلول المبتكرة .

وذكرت المجلة أن الاقتصاد البحريني عانى من وقع الجائحة خلال العام 2020 بسبب تدني أسعار النفط والإغلاقات والقيود المفروضة على الرحلات الجوية حول العالم، ولكن مصرف البحرين المركزي بدأ العام 2021 باتخاذ إجراءات داعمة للقطاعات الاقتصادية لفترة 6 أشهر وتخفيف الضغط على المقترضين من أفراد ومؤسسات. كما ما تزال البنوك المحلية تحافظ على معدلات سيولة وكفاية رأس مال عالية.

وصرح المعراج بالقول "نحن سعداء بنيل هذه الجائزة من ذا بانكر، فقد تحقق هذا الإنجاز بفضل مساهمات فريق عملنا في المصرف المركزي، ولم يكن ليتحقق هذا الإنجاز لولا دعمهم وتفانيهم في العمل. ورغم الظروف الاستثنائية التي مررنا بها خلال العامين الفائتين بسبب جائحة كورونا (كوفيد 19)، استمر المصرف المركزي في تبني مزيد من المبادرات المبتكرة لتوسعة إطار العمل التنظيمي لنماذج الأعمال الجديدة للتكنولوجيا المالية (الفنتك)".

◆ بعد الانتهاء من إجراءات التسوية في 11 يناير

81.1 % استحواذ "جي اف اتش" على "الخليجي التجاري"

البلاد | أمل الحامد

أعلنت مجموعة جي إف اتش المالية عن إغلاق فترة العرض بنجاح للاستحواذ الطوعي على أسهم المصرف الخليجي التجاري والتي ستؤدي لزيادة حصة الغالبية المسيطرة للمجموعة في المصرف الخليجي التجاري.

وأوضحت المجموعة في بيان نشر على الموقع الإلكتروني لبورصة البحرين أمس أنه من المتوقع أن ينعكس هذا الاستحواذ إيجابا على البيانات المالية للمجموعة للربع الرابع من العام 2021 والأعوام المالية القادمة.

وأعلن مجلس إدارة جي إف إتش إغلاق فترة العرض بنجاح يوم 4 يناير 2022 والذي قد تم افتتاحها في 6 ديسمبر 2021، مبينا أنه في 4 يناير 2022، أكدت شركة (KFin Tech)، وكيل الاستلام المعين للعرض، كتابيًا إلى مجلس إدارة جي إف إتش أنه بعد ساعات العمل في 4 يناير 2022 تم التنازل عن 108,046,105 من أسهم المصرف الى جي إف إتش، تمثل نسبة قبول 12.11 % من رأس المال الصادر والمدفوع لأسهم المصرف و57.63 % نسبة قبول من الأسم الخاضعة للعرض.

وأوضحت المجموعة أنه بعد الانتهاء من إجراءات التسوية في تاريخ 11 يناير 2022، ستكون ملكيتها في المصرف الخليجي التجاري 724,103,392 سهم أي ما نسبته 81.17 % من إجمالي أسهم المصرف الصادرة.

وأكدت المجموعة أن جميع مساهمي المصرف الخليجي التجاري الذين لم يشاركوا في العرض، سيظلون كمساهمين في المصرف مع عدم تغيير حصصهم نتيجة العرض. وتبقى أسهم المصرف الخليجي التجاري مدرجة في بورصة البحرين وسيتم استئناف التداول عليها في تاريخ 12 يناير 2022.

مستشار قانوني لدمج "دلمون" مع "الدواجن"

البلاد | أمل الحامد

أفصحت شركة دلمون للدواجن عن أن الشركة ستعين المستشار القانوني لغرض دراسة مقترح الدمج مع الشركة العامة للدواجن بعد أن يتم الانتهاء من عرض المبادلة الأولية.

وأوضحت "دلمون للدواجن" في بيان نشر على الموقع الإلكتروني لبورصة البحرين أمس أن الدراسة الواجبة وعرض المبادلة الأولية جار العمل عليهم لغاية الآن من قبل المستشار المالي المعين من قبل الشركة لموضوع الدمج.

يشار إلى أن في 28 أبريل 2021 وقعت شركة دلمون للدواجن مع الشركة العامة للدواجن على مذكرة تفاهم أولية متعلقة بموضوع مقترح الدمج بينهما. وتعمل الشركة العامة للدواجن بمجال إنتاج بيض المائدة، كما تعمل شركة دلمون للدواجن بمجال إنتاج الدجاج اللاحم وتزويد السوق المحلية بمختلف أنواع الأعلاف بالإضافة لإنتاج صوص عمر يوم واحد.

وتأتي فكرة الدمج بين الشركتين نظرًا لأن مجلس إدارة شركة دلمون للدواجن يضع ضمن خططه ترجمة رؤية عاهل البلاد صاحب الجلالة الملك حمد بن عيسى آل خليفة، والمتعلقة برفع نسبة الاكتفاء الذاتي من الأمن الغذائي بالمملكة على أرض الواقع.

◆ المواصلات والاتصالات والأنشطة العقارية والتجارة الأفضل أداء

نمو الاقتصاد الوطني بنسبة 2.1 % في الربع الثالث 2021

أعلنت وزارة المالية والاقتصاد الوطني عن التقرير الاقتصادي الفصلي لمملكة البحرين للربع الثالث من العام 2021، والذي أظهر تحسن اقتصاد المملكة تزامنا مع تنفيذ خطة التعافي الاقتصادي التي تستهدف تبني استراتيجيات جديدة تسهم في تفعيل دور القطاعات ذات الأولوية، وإطلاق عدد من المبادرات الهادفة إلى تعزيز الاقتصاد وخلق الفرص النوعية للمواطنين لتحقيق التنمية الاقتصادية الشاملة.

وبحسب النتائج الأولية للحسابات القومية الصادرة عن هيئة المعلومات والحكومة الإلكترونية، فإن الوضع الاقتصادي للبحرين يسير في الاتجاه الصحيح مواصلاً تسجيل أداءٍ جيد، حيث نما الناتج المحلي الإجمالي الاسمي (بالأسعار الجارية) بنسبة 10.2% مقارنة بالربع الثالث 2020، فيما بلغت نسبة النمو الحقيقي (بالأسعار الثابتة) 2.1 % على أساس سنوي.

وساهم القطاع غير النفطي في دفع عجلة النمو الاقتصادي، وحقق نمواً (بالأسعار الجارية) بلغت نسبته 5.9 % على أساس سنوي، كما شهد الناتج المحلي الإجمالي الحقيقي غير النفطي نمواً (بالأسعار الثابتة) بنسبة 3.8 % على أساس سنوي. أما بالنسبة إلى القطاع النفطي، فقد شهد نمواً ملحوظاً (بالأسعار الجارية) بلغت نسبته 39.9 % على أساس سنوي، في حين شهد تراجعاً (بالأسعار الثابتة) بنسبة 4.6 % على أساس سنوي. وبين التقرير أبرز المؤشرات لعدد من القطاعات غير النفطية خلال الربع الثالث 2021، حيث حقق قطاع المواصلات والاتصالات أعلى نسبة نمو بلغت 25.8 %، ثم قطاع الأنشطة العقارية وخدمات الأعمال الذي شهد نمواً بنسبة 4.7 %، تلاه قطاع التجارة الذي واصل أداءه الجيد مسجلاً نمواً سنوياً بنسبة 4.5 %، ثم قطاع الخدمات الحكومية بنسبة 1.9 %، وقطاع البناء والتشييد 0.7 %.

وتصدّر قطاع المشروعات المالية في القطاعات غير النفطية من حيث مساهمته في الناتج المحلي الإجمالي بنسبة بلغت 17.9 %، تلاه قطاع الصناعات التحويلية بنسبة 14.1 %، ثم قطاع الخدمات الحكومية بنسبة بلغت 12.0 %، ثم قطاع البناء والتشييد بنسبة 7.5 % وقطاع المواصلات والاتصالات بنسبة 6.7%.

وبالنسبة للمشاريع التنموية المدرجة ضمن برنامج التنمية الخليجي، ذكر التقرير زيادة قيمة المشاريع المموّلة خلال الربع الثالث 2021 مع ترسية مشاريع بقيمة 172 مليون دولار، ليصبح إجمالي قيمة المشاريع التي تمت ترسيتها حوالي 5.8 مليار دولار، بزيادة قدرها 3.1% عما كانت عليه في نهاية الربع الثاني 2021، وضمت المشاريع التي تم ترسيتها عددًا من العقود لمشروع مدينة سلمان لإنشاء وحدات سكنية إضافية، وعقود لمشروع إنشاء شارع جنوب البحرين الدائري للمرحلة الأولى من المشروع.
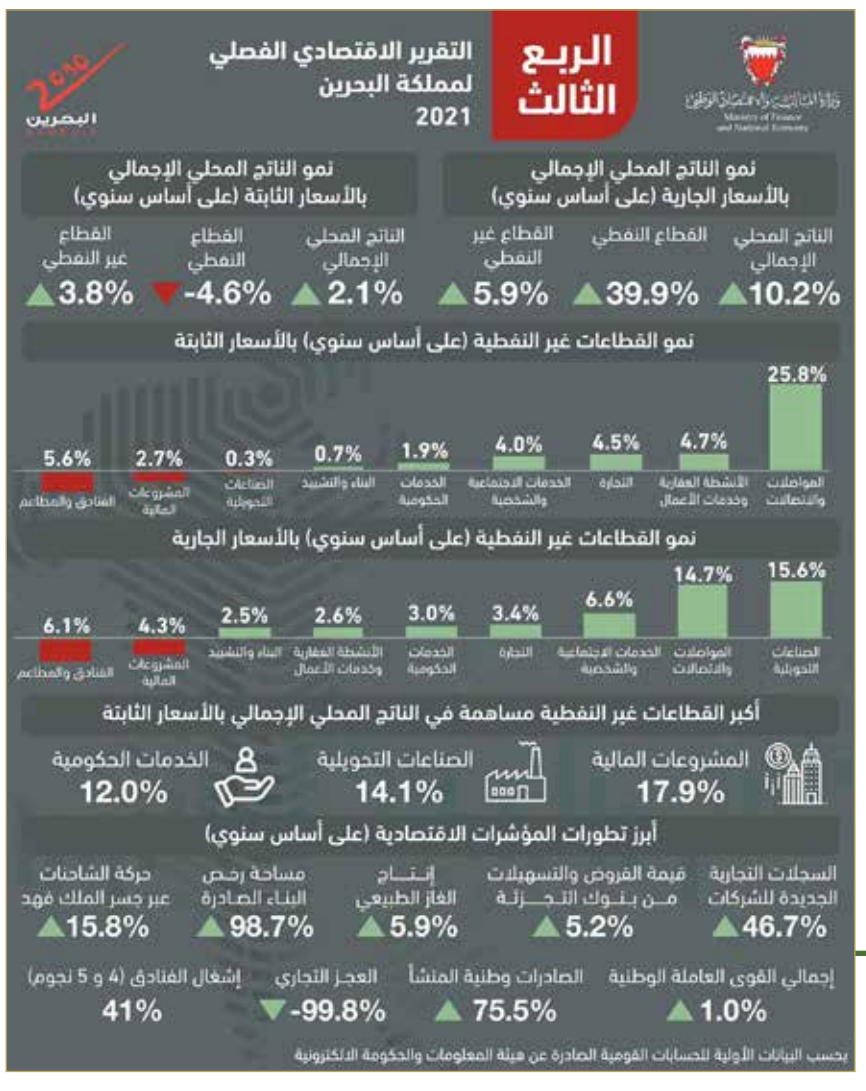
وتضمن التقرير أبرز إنجازات المملكة على صعيد التنافسية، حيث احتلت المملكة المركز الثاني عربياً والمركز الأول خليجياً كأكثر الاقتصادات حريةً بمؤشر الحرية الاقتصادية في العالم 2021 والصادر عن معهد فريزر. وجاءت مملكة البحرين في المرتبة الرابعة عالمياً من بين 135 دولة في التقرير الذي يقيم المجالات الرئيسة للتمويل الإسلامي في تقرير التنمية المالية الإسلامية 2021 الصادر عن شركة ريفينيتيف. كما صُنفت البحرين ضمن أفضل 10 دول إقليمياً في مؤشر تنافسية المواهب العالمي 2021 الصادر عن كلية آنسياد لإدارة الأعمال. كما تحسن أداء المملكة بواقع 12 مركز لتحتل المرتبة 15 عالمياً من ضمن 84 اقتصاد في مؤشر Greenfield FDI Performance Index 2021 الصادر عن الفاينانشال تايمز.